



VIENNE

*Liberté
Égalité
Fraternité*

RECUEIL DES ACTES
ADMINISTRATIFS SPÉCIAL
N°86-2021-074

PUBLIÉ LE 27 AVRIL 2021

Sommaire

DDETS /

86-2021-04-26-00001 - Décision n° 2021-011-DDETS-DIR donnant subdélégation de signature en matière d'ordonnancement secondaire (4 pages)

Page 3

DDT 86 / SEB

86-2021-04-20-00001 - Arrêté autorisant le BE AQUABIO à procéder à la capture et au transport de poissons à des fins scientifiques dans le département de la Vienne sur certains cours pour la période du 20/04/21 au 30/09/21 pour la 1ère catégorie piscicole et du 20/04/21 au 31/10/21 pour la 2ème catégorie piscicole. (4 pages)

Page 8

86-2021-04-12-00007 - Arrêté interpréfectoral **??** mettant en demeure Cogest'Eau, en qualité d'Organisme Unique de Gestion Collective, de régulariser la situation administrative et portant mesures conservatoires dans l'attente du respect des prescriptions administratives **??** (26 pages)

Page 13

PREFECTURE de la VIENNE / DCL

86-2021-04-22-00002 - Arrêté n°2021 DCL-BER-178 en date du 22 avril 2021 portant renouvellement de l'autorisation de déroger à la hauteur minimale de survol des agglomérations et rassemblements de personnes dans le département de la Vienne. (5 pages)

Page 40

PREFECTURE de la VIENNE / SIDPC

86-2021-04-23-00004 - Arrêté n°2021-SIDPC-031 portant renouvellement d'agrément de l'association "Protection Civile de la Vienne" pour les formations aux premiers secours (4 pages)

Page 46

DDETS

86-2021-04-26-00001

Décision n° 2021-011-DDETS-DIR donnant
subdélégation de signature en matière
d'ordonnancement secondaire

DECISION N° 2021-011-DDETS-DIR

donnant subdélégation de signature en matière d'ordonnancement secondaire

La directrice départementale de l'emploi, du travail et des solidarités de la Vienne

VU le code de la commande publique ;

VU la loi n° 68-1250 du 31 décembre 1968 modifiée relative à la prescription des créances sur l'Etat, les départements, les communes et les établissements publics ;

VU la loi organique n° 2001-692 du 1er août 2001 relative aux lois des finances modifiée par la loi organique n° 2005-779 du 12 juillet 2005 ;

VU la loi n° 82-213 du 2 mars 1982 modifiée relative aux droits et libertés des communes, des départements et des régions et notamment son article 4 ;

VU la loi d'orientation n° 92-125 du 6 février 1992 modifiée relative à l'administration territoriale de la République ;

VU la loi n° 2020-1721 du 29 décembre 2020 de finances pour 2021 ;

VU le décret n° 2004-374 du 29 avril 2004 modifié relatif aux pouvoirs des préfets, à l'organisation et à l'action des services de l'État dans les régions et les départements, notamment son article 44 ;

VU le décret n° 2009-1484 du 3 décembre 2009 relatif aux directions départementales interministérielles ;

VU le décret 2012-1246 en date du 7 novembre 2012 modifié relatif à la gestion budgétaire et comptable publique ;

VU le décret n° 2015-510 du 7 mai 2015 modifié portant charte de la déconcentration ;

VU le décret du 15 janvier 2020 du président de la République portant nomination de Madame Chantal CASTELNOT, préfète de la Vienne ;

VU l'arrêté préfectoral n°2020-DRHM-09 du 22 décembre 2020 portant organisation du secrétariat général commun départemental de la Vienne ;

VU l'arrêté du 29 décembre 2020 portant nomination de M. Yannick PASTOUREAU, directeur du secrétariat général commun départemental de la Vienne ;

VU l'arrêté du Premier ministre et du ministre de l'Intérieur du 22 mars 2021 portant nomination de Madame Agnès MOTTET, directrice départementale de l'emploi, du travail et des solidarités, à compter du 1er avril 2021

VU l'arrêté préfectoral n°2021-001-DDETS du 29 mars 2021, applicable au 1^{er} avril 2021, portant organisation de la direction départementale de l'emploi, du travail et des solidarités de la Vienne ;

VU l'arrêté préfectoral n°2021-006-DDETS du 6 avril 2021 donnant délégation de signature en matière d'ordonnancement secondaire à Madame Agnès MOTTET, directrice départementale de l'emploi, du travail et des solidarités de la Vienne ;

VU la décision n° 2021-009-DDETS-DIR du 6 avril 2021 de la directrice départementale de l'emploi, du travail et des solidarités donnant subdélégation de signature en matière d'ordonnancement secondaire ;

DECIDE

Article 1 : Suivant l'article 5 de l'arrêté n°2021-003-DDETS du 1^{er} avril 2021, délégation est donnée à Monsieur Philippe PIOT, directeur adjoint, à Madame Anne DELAFOSSE, cheffe du pôle Insertion, solidarités, emploi (PISE) ainsi qu'à Mesdames Isabelle MEBREK et Catherine LUÇON (service appui juridique, financier et budgétaire du PISE) pour la réception et l'exécution (engagement, liquidation, mandatement) des programmes :

Ministère	BOP	Intitulé	Titres
Intérieur	104	Intégration et accès à la nationalité française	6
	303	Immigration et asile	6
	354	Administration territoriale de l'Etat	3 et 5
Solidarités et de la santé	157	Handicap et dépendance	6
	183	Protection maladie	3
	304	Inclusion sociale, protection des personnes et économie sociale et solidaire	6
Cohésion des territoires et des relations avec les collectivités territoriales	177	Prévention de l'exclusion et insertion des personnes Vulnérables	6
	147	Politique de la ville	6

Article 2 : Suivant l'article 5 de l'arrêté n°2021-003-DDETS du 1^{er} avril 2021, délégation est donnée aux agents de la DDETS listés en annexe de la présente décision pour les opérations conduites dans **CHORUS DT** (validation des frais de déplacements, validation des ordres de missions et des frais).

Article 3 : La décision n° 2021-009-DDETS-DIR du 6 avril 2021 de la directrice départementale de l'emploi, du travail et des solidarités donnant subdélégation de signature en matière d'ordonnancement secondaire, est abrogée.

Article 4 : La directrice départementale de l'emploi, du travail et des solidarités de la Vienne est chargée de l'exécution de la présente décision, qui sera publiée au recueil des actes administratifs de la préfecture de la Vienne.

Poitiers, le 26 avril 2021

La directrice départementale de l'emploi,
du travail et des solidarités

Agnès MOTTET

Annexe à la décision n°2021-011-DDETS applicable au 1^{er} avril 2021
donnant subdélégation de signature en matière d'ordonnancement secondaire

Noms des agents exerçant, dans le cadre de leurs attributions respectives,
les fonctions d'assist ou de valideurs dans Chorus DT

- MOTTET Agnès
- PIOT Philippe
- DELAFOSSE Anne
- NICOLAS Guillaume
- GRIGNON Charlie
- LUÇON Catherine
- MEBREK Isabelle
- SANTURETTE Raphaël
- DUBOIS Karine
- MARAJO Valérie
- LE MINOR Sandrine
- CATOIS Caroline
- CABALLE Danièle
- BOULAY Elodie

DDT 86

86-2021-04-20-00001

Arrêté autorisant le BE AQUABIO à procéder à la capture et au transport de poissons à des fins scientifiques dans le département de la vienne sur certains cours pour la période du 20/04/21 au 30/09/21 pour la 1ère catégorie piscicole et du 20/04/21 au 31/10/21 pour la 2ème catégorie piscicole.



**PRÉFET
DE LA VIENNE**

*Liberté
Égalité
Fraternité*

**DIRECTION DÉPARTEMENTALE
DES TERRITOIRES DE LA VIENNE**

Arrêté n°2021/DDT/SEB/226 en date du 20 avril 2021

autorisant le bureau d'études techniques AQUABIO à procéder à la capture et au transport de poissons à des fins scientifiques dans le département de la Vienne sur certains cours d'eau pour la période :
du 20 avril 2021 au 30 septembre 2021 pour la première catégorie piscicole
du 20 avril 2021 au 31 octobre 2021 pour la deuxième catégorie piscicole

La préfète de la Vienne,
Officier de la Légion d'Honneur
Officier de l'Ordre National du Mérite
Chevalier du Mérite Agricole

VU le code de l'environnement ;

VU le décret n°2010-146 du 16 février 2010 relatif aux pouvoirs des préfets, à l'organisation des services de l'État dans les régions et départements ;

VU le décret du 15 janvier 2020 du président de la République portant nomination de Madame Chantal CASTELNOT, préfète de la Vienne ;

VU le Schéma Directeur d'Aménagement et de Gestion des Eaux (SDAGE) Loire-Bretagne ;

VU les arrêtés préfectoraux portant règlement particulier de police de la navigation intérieure n° 2015-DDT-626 et 2015-DDT-630 sur la rivière Vienne et la circulation des embarcations sur la Vienne, l'Anglin, la Gartempe, le Clain et la Charente dans le département de la Vienne en date du 22 septembre 2015 ;

VU l'arrêté n°2020-SG-DCPPAT-018 du 03 février 2020 donnant délégation de signature à Monsieur Éric SIGALAS, Directeur départemental des territoires de la Vienne (DDT86) ;

VU la décision n°2021-DDT-05 du 1^{er} février 2021 donnant subdélégation de signature aux agents de la DDT86, sur toutes les décisions et correspondances entrant dans leur champ de compétences ;

VU la demande du Bureau d'Etudes AQUABIO en date du 09 mars 2021 ;

VU la contribution technique du Service départemental de l'Office Français de la Biodiversité en date du 18 avril 2021 ;

VU l'accord de la Fédération départementale des associations agréées pour la pêche et la protection du milieu aquatique ;

Considérant que les articles L.436-9 et R.432-6 du Code de l'Environnement prévoient que l'autorité administrative peut autoriser la capture et le transport du poisson à des fins scientifiques ;

Considérant que les pêches à des fins scientifiques définies dans le présent acte ne nuisent pas aux intérêts précisés à l'article L.211-1 du Code l'Environnement.

ARRETE

ARTICLE 1^{ER} : BÉNÉFICIAIRE DE L'AUTORISATION

Le bureau d'études techniques AQUABIO – Zac du grand Bois Est – 33 750 Saint-Germain-du-Puch - est mandaté dans le cadre du suivi de l'état écologique des masses d'eau concernés par le tracé Ligne Grande Vitesse (LGV) dans le département de la Vienne à effectuer des pêches électriques. Ce suivi consistera à réaliser des prélèvements physico-chimiques et assurer un inventaire de la population piscicole des cours d'eau référencés article 5.

ARTICLE 2 : OBJET DE L'AUTORISATION

La présente autorisation est délivrée au bureau d'études AQUABIO afin de réaliser des pêches électriques et de manipuler le poissons échantillonnés pour la surveillance des cours d'eau.

ARTICLE 3: RESPONSABLES DE L'EXÉCUTION MATÉRIELLE DE L'OPÉRATION

Responsables :

Damien GAILLARD ; Benjamin POUJARDIEU ; Stéphanie RIOM ; Julien COUSTILLAS ; Renaud IMBERT ; Marie PONS

Techniciens responsables de l'exécution matérielle de l'opération :

Autre : Olivier BARCINA, Jean-François Lassevils, Jérôme LACORTE, Aurélien REGNAULT, Anne DAUVERGNE

Chargé d'Étude : Jérémy THOUVENIN

Hydrobiologistes : Yann BECKER, Sébastien PREVOST, Ritchie DAVID, Renaud IMBERT, Paul PETIT, Mireia BERTOS-FORTIS, Melina PAOLIN, Marie PONS, Julien COUSTILLAS, Jonathan CHARLES, Joël CARLU, Jérôme SIMON, Damien GAILLARD, Benjamin POUJARDIEU, Belinda VERDIER, Aurélie MOREAU, Anthony ANTOINE, Adèle BOULARD

Technicien Hydrobiologiste: Marc SZYMONIAK

ARTICLE 4 : VALIDITÉ

La présente autorisation est valable du 20 avril 2021 au 30 septembre 2021 pour les cours d'eau de 1^{ère} catégorie et du 20 avril 2021 au 31 octobre 2021 pour les cours d'eau de 2^o catégorie. Les pêches seront réalisées conformément aux éléments mentionnés dans la demande.

ARTICLE 5 : LIEUX DES OPÉRATIONS

Communes	cours d'eau
BIARD et VOUNEUIL SOUS BIARD JAUNAY-MARIGNY	La Boivre (1 ^{ère} catégorie) le Belloir (2 ^{ème} catégorie) et la Pallu (1 ^{ère} catégorie)
COULOMBIERS, MARCAY CELLE-L'EVESCAULT MARCAY	La Rune La Longère (1 ^{ère} catégorie) Le Palais (1 ^{ère} catégorie)
CHASSENEUIL DU POITOU SAINT-GERVAIS-LES-TROIS-CLOCHERS-THURE	L'Auxances (1 ^{ère} catégorie) La veudes (1 ^{ère} catégorie)
JAUNAY-MARIGNY et SCORBE CLAIRVAUX COLOMBIERS SAINT-GERVAIS-LES-TROIS-CLOCHERS SCORBE CLAIRVAUX	L'Envigne (2 ^{ème} catégorie) Le Prêmeau (1 ^{ère} catégorie) Moulin de main (1 ^{ère} catégorie) Les grands bois (2 ^{ème} catégorie)

ARTICLE 6 : MOYENS DE CAPTURE AUTORISÉS

Les opérations seront réalisées par échantillonnage partiel et ponctuel à l'électricité.

Sont autorisés pour exercer ces opérations les moyens suivants :

- Pièges, Filets et Engins
- Matériel de pêche électrique :
HERON (DREAM Electronic) et MARTIN PECHEUR : puissance = 4 kW - alimentation = Groupe électrogène 5 kVA, tension = 170 à 1000 V ;
- Appareils de type FEG 1500, 3000, FEG 8000 et FEG 15000 ;
Groupes électrogènes portatifs 1 à 2 anodes
- Viviers, bacs, gouttières, balances, bassines, épuisettes

Avant toute utilisation, le matériel devra faire l'objet d'une désinfection afin de limiter les risques de pathologie entre les différents sites prospectés.

ARTICLE 7 : ESPÈCES AUTORISÉES

L'ensemble des espèces présentes sur les sites d'échantillonnage, pour toutes les classes d'âge.

ARTICLE 8 : DESTINATION DES CAPTURES

Les poissons pêchés seront remis à l'eau sur place, après identification et mesures biométriques.

Les poissons en mauvais état sanitaire ainsi que les espèces susceptibles de provoquer des déséquilibres biologiques seront détruits.

Notamment : la perche soleil, le poisson chat, le pseudorasbora, les écrevisses exotiques américaines.

ARTICLE 9 : ESPÈCES PROTÉGÉES

En cas de pollutions, d'assèchements ou de travaux, les espèces menacées et protégées au niveau européen, notamment l'écrevisse à pattes blanches "Austropotamobius pallipes", présentes dans le département, devront être transférées afin d'assurer leur survie.

ARTICLE 10 : ACCORD DU DÉTENTEUR DU DROIT DE PÊCHE

Le bénéficiaire de la présente autorisation ne peut exercer les droits qui sont liés à la présente autorisation que s'il a obtenu l'accord du ou des détenteurs du droit de pêche ainsi que celui des propriétaires riverains avant de réaliser les opérations de pêche.

ARTICLE 11 : DÉCLARATION PRÉALABLE

Au moins 8 jours avant le début de chaque opération, le bureau d'études AQUABIO devra préciser au service de l'eau et de la biodiversité de la direction départementale des territoires (DDT), au service départemental de l'OFB, et à la Fédération de la Vienne pour la pêche et la protection du milieu aquatique, le calendrier mentionnant les dates, heures et les lieux précis de pêche (coordonnées GPS en Lambert 93), le descriptif des opérations programmées ainsi que la liste des prélèvements éventuels d'individus (espèces, effectifs et destinations).

ARTICLE 12 : COMPTE RENDU D'EXÉCUTION

Dans un délai d'un mois après l'exécution de chaque opération, le bénéficiaire de la présente autorisation est tenu d'adresser un compte rendu précisant les conditions de l'exécution matérielle et les résultats des captures :

- à la direction départementale des territoires de la Vienne – service eau et biodiversité ;
- au service départemental de l'Office Français de la Biodiversité ;
- à la fédération départementale de la Vienne pour la pêche et la protection du milieu aquatique.

Les espèces indésirables détruites lors des opérations de pêche devront être mentionnées dans chaque compte rendu.

ARTICLE 13 : PRÉSENTATION DE L'AUTORISATION

Le bénéficiaire ou le responsable de l'exécution matérielle doit être porteur de la présente autorisation lors des opérations de capture et de transport. Il est tenu de la présenter à toute demande des agents de la police de l'eau et/ou de la pêche en eau douce.

ARTICLE 14 : RETRAIT DE L'AUTORISATION

La présente autorisation est personnelle et incessible. Elle peut être retirée à tout moment sans indemnité si le bénéficiaire n'en a pas respecté les clauses ou les prescriptions qui lui sont liées.

ARTICLE 15 : INFORMATION DES TIERS

Le présent arrêté sera publié au recueil des actes administratifs de la préfecture de la Vienne.

ARTICLE 16 : DÉLAI ET VOIE DE RECOURS

Le présent arrêté est susceptible d'un recours devant le tribunal administratif de Poitiers dans un délai de deux mois à compter de sa publication au recueil des actes administratifs de la préfecture de la Vienne.

ARTICLE 17 : EXÉCUTION

La préfète de la Vienne et le directeur départemental des territoires de la Vienne, sont chargés, chacun en ce qui le concerne de l'exécution du présent arrêté dont une copie sera transmise à l'OFB, à la FDAAPPMA et aux maires des communes concernées.

Pour la Préfète de la Vienne et par délégation,
La responsable du Service Eau et Biodiversité



Catherine AUPERT

DDT 86

86-2021-04-12-00007

Arrêté interpréfectoral

mettant en demeure Cogest'Eau, en qualité
d'Organisme Unique de Gestion Collective, de
régulariser la situation administrative et portant
mesures conservatoires dans l'attente du respect
des prescriptions administratives

Arrêté interpréfectoral

mettant en demeure Cogest'Eau, en qualité d'Organisme Unique de Gestion Collective, de régulariser la situation administrative et portant mesures conservatoires dans l'attente du respect des prescriptions administratives

La préfète de la Charente
Chevalier de l'ordre national du Mérite
Chevalier de la légion d'honneur
Préfète coordinatrice du sous-bassin de la Charente

Le préfet de la Charente-Maritime,
Chevalier de la Légion d'honneur
Officier de l'ordre national du Mérite

Le préfet des Deux-Sèvres,
Chevalier de la Légion d'honneur
Chevalier de l'ordre national du Mérite

La préfète de la Vienne,
Officier de la Légion d'honneur
Officier de l'ordre national du Mérite
Chevalier du Mérite agricole

Vu le Code de l'environnement, en particulier ses articles L.171-6, L.171-7, L.171-8, L.211-3, R.211-112 et R.213-49 ;

Vu le décret du 16 février 2010 modifiant le décret du 29 avril 2004 relatif aux pouvoirs des préfets, à l'organisation et à l'action des services de l'État dans les régions et départements ;

Vu le décret n° 2005-636 du 30 mai 2005 relatif à l'organisation de l'administration dans le domaine de l'eau et aux missions du préfet coordonnateur de bassin ;

Vu l'arrêté du 11 septembre 2003 portant application du décret n°96-102 du 2 février 1996 et fixant les prescriptions générales applicables aux prélèvements soumis à autorisation en application des articles L.214-1 à 6 du code de l'environnement ;

Vu l'arrêté du 1er décembre 2015 du préfet de la Région Midi-Pyrénées, préfet coordonnateur du bassin Adour-Garonne, portant approbation du schéma directeur d'aménagement et de gestion des eaux 2016-2021 du bassin Adour-Garonne et arrêtant le programme pluriannuel de mesures ;

Vu le schéma directeur d'aménagement de gestion des eaux (SDAGE) 2016-2021 approuvé le 1er décembre 2015 par le préfet coordonnateur du bassin Adour-Garonne et notamment les dispositions de l'orientation C « améliorer la gestion quantitative » ;

Vu l'arrêté interpréfectoral du 19 novembre 2019 portant approbation du schéma d'aménagement et de gestion des eaux (SAGE) Charente ;

Vu le décret n°94-354 du 29 avril 1994 modifié par le décret n°2003-869 du 11 septembre 2003 relatif aux zones de répartition des eaux ;

Vu l'arrêté préfectoral du 24 mai 1995 fixant la liste des communes incluses dans les zones de répartition des eaux dans le département de la Charente ;

Vu l'arrêté préfectoral du 6 juillet 1995 fixant la liste des communes incluses dans les zones de répartition des eaux dans le département des Deux-Sèvres ;

Vu l'arrêté préfectoral du 2 décembre 2003 fixant la liste des communes incluses dans les zones de répartition des eaux dans le département de la Charente-Maritime ;

Vu l'arrêté préfectoral du 5 avril 2011 modifiant l'arrêté du 30 décembre 2010 fixant la liste des communes incluses dans les zones de répartition des eaux dans le département de la Vienne ;

Vu l'arrêté inter-préfectoral n°2013351-0012 du 17 décembre 2013 portant désignation de Cogest'eau en tant qu'Organisme Unique de Gestion Collective de l'eau pour l'irrigation agricole sur les sous-bassins du Son-Sonnette, de l'Argentor-Izonne, de la Péruse, du Bief, de l'Aume-Couture, de la Charente-Amont, de l'Auge, de l'Argence, de la Nouère, du Sud-Angoumois, de la Charente-Aval (de Vindelle à la limite départementale entre la Charente et la Charente-Maritime), du Né et sur la nappe de la Bonnardelière ;

Vu l'arrêté inter-préfectoral du 20 avril 2017 délivrant l'autorisation unique pluriannuelle à l'organisme unique de gestion collective Cogest'Eau ;

Vu le jugement du tribunal administratif de Poitiers du 9 mai 2019, prononçant l'annulation de l'AUP délivrée à l'OUGC Cogest'Eau à compter du 1^{er} avril 2021 ;

Vu le courrier en date du 1^{er} avril 2021, relevant les manquements administratifs de l'Organisme Unique de Gestion Collective sur les sous-bassins du Son-Sonnette, de l'Argentor-Izonne, de la Péruse, du Bief, de l'Aume-Couture, de la Charente-Amont, de l'Auge, de l'Argence, de la Nouère, du Sud-Angoumois, de la Charente-Aval (de Vindelle à la limite départementale entre la Charente et la Charente-Maritime), du Né et sur la nappe de la Bonnardelière, et transmis à Cogest'Eau ;

Vu les observations de l'OUGC Cogest'Eau formulées par courrier en date du 7 avril 2021 ;

Considérant l'absence de dépôt du dossier de demande d'autorisation unique pluriannuelle des prélèvements d'eau pour l'irrigation par l'OUGC Cogest'Eau ;

Considérant qu'en conséquence, les prélèvements d'eau pour l'irrigation réalisés dans le milieu naturel sur les bassins versants du périmètre de gestion de l'OUGC Cogest'Eau ne sont actuellement pas encadrés par une autorisation unique pluriannuelle de prélèvement d'eau ;

Considérant que le plan de répartition du volume d'eau entre les préleveurs irrigants prévu par l'article R.211-112 du code de l'environnement n'a pu être homologué par les Préfets concernés ;

Considérant que cette situation relève de la responsabilité de l'OUGC Cogest'Eau, en tant qu'Organisme Unique de Gestion Collective sur les bassins versants de son périmètre de gestion ;

Considérant qu'il convient de faire application des dispositions de l'article L171-7 du code de l'environnement, en mettant en demeure l'OUGC Cogest'Eau de régulariser la situation ;

Considérant qu'en application de l'article R.211-114 du code de l'environnement, toute demande de prélèvement d'eau pour l'irrigation par une autre personne que l'organisme unique est rejetée de plein droit ;

Considérant le motif d'intérêt général tiré des graves conséquences économiques et sociales qui pourraient résulter de l'absence d'autorisation de prélèvement d'eau dans le milieu naturel pour l'usage irrigation sur les bassins versants du périmètre de gestion de l'OUGC Cogest'Eau entre le 01 avril et le 31 mars 2022, il y a lieu de faire application des dispositions de l'article L.171-7 du code de l'environnement en imposant des mesures conservatoires ;

Considérant le risque de troubles à l'ordre public pouvant résulter de l'absence d'autorisations de prélèvements pour l'irrigation sur les bassins versants du périmètre de gestion de l'OUGC Cogest'Eau ;

Considérant que les mesures conservatoires édictées par le présent arrêté permettent de garantir une gestion globale et équilibrée de la ressource en eau ;

Considérant que, conformément à l'article L.211-1 du code de l'environnement, la gestion équilibrée de la ressource en eau doit notamment permettre de satisfaire ou concilier les exigences de la vie biologique du milieu récepteur et de l'agriculture ;

Considérant que les mesures conservatoires édictées par le présent arrêté ne portent pas atteinte aux objectifs de conservation des sites Natura 2000 ;

Considérant que les mesures conservatoires édictées par le présent arrêté sont compatibles avec les dispositions du schéma directeur d'aménagement et de gestion des eaux (SDAGE) du bassin Adour-Garonne et ne sont pas de nature à compromettre l'objectif d'atteinte du bon état écologique et chimique pour les masses d'eau comprises sur les bassins versants du périmètre de gestion de l'OUGC Cogest'Eau ;

Considérant que les mesures conservatoires édictées par le présent arrêté sont compatibles avec les plans d'aménagement et de gestion durable et conforme aux règlements du schéma d'aménagement et de gestion des eaux (SAGE) Charente ;

Considérant que les mesures conservatoires, ont l'obligation d'établir une répartition des volumes de prélèvements et des modalités de ces prélèvements par point de prélèvement (équivalent d'un PAR) pour la saison d'irrigation de 2021-2022 ;

Considérant que la répartition des volumes proposés par l'administration s'inscrivent dans le prolongement des décisions du jugement du tribunal administratif de Poitiers du 9 mai 2019, dans l'attente d'une nouvelle procédure d'autorisation unique de prélèvement ;

Sur proposition des secrétaires généraux des préfectures de la Charente, de la Charente-Maritime, des Deux Sèvres et de la Vienne ;

ARRÊTENT

Article 1 : Mise en demeure

Cogest'Eau, en sa qualité d'Organisme Unique de Gestion Collective (OUGC) sur les sous-bassins du Son-Sonnette, de l'Argentor-Izonne, de la Péruse, du Bief, de l'Aume-Couture, de la Charente-Amont, de l'Auge, de l'Argence, de la Nouère, du Sud-Angoumois, de la Charente-Aval (de Vindelle à la limite départementale entre la Charente et la Charente-Maritime), du Né et sur la nappe de la Bonnardelière, est mis en demeure de régulariser la situation administrative de l'autorisation unique pluriannuelle des prélèvements d'eau pour l'irrigation avant le 1^{er} avril 2022.

Article 2 : Mesures conservatoires

Dans l'attente de la régularisation administrative prescrite à l'article 1 du présent arrêté, les prélèvements d'eau pour l'usage irrigation dans le milieu naturel réalisés à partir de la date de signature du présent arrêté et au plus tard jusqu'au 31 mars 2022 sur les bassins versants du périmètre de gestion de l'OUGC Cogest'Eau, sont fixés par zones de gestion définies en annexe 1, comme suit :

VAP : Volume additionnel de printemps	(utilisable uniquement du 1 ^{er} avril au 17 juin 2021)
VE : Volume Printemps-Été (m3)	(1er avril 2021 - 30 septembre 2021)
VH : Volume Hivernal (m ³)	(1er octobre 2021 - 31 mars 2022)
VA : Volume Annuel (m3)	(1er avril 2021 - 31 mars 2022)

Eaux superficielles et Nappes

Le volume printemps-été autorisé (VE) est le volume prélevable entre le 1er avril et le 30 septembre 2021 nonobstant les limitations de prélèvement qui peuvent intervenir en cours d'année.

Pour la période d'été, du 17 juin au 30 septembre 2021 le préleveur bénéficiaire répartit le volume autorisé, déduction faite du volume utilisé du 1er avril au 17 juin selon le taux hebdomadaire défini chaque semaine par arrêté préfectoral, et suivant les mesures de restriction en application de l'arrêté-cadre en cours sur le bassin versant de la Charente où Cogest'Eau est désigné en tant qu'Organisme Unique de Gestion Collective (OUGC).

Le volume hivernal autorisé (VH), hors période d'étiage, est le volume prélevable entre le 1er octobre 2021 et le 31 mars 2022.

Pour la période du 1er avril au 17 juin 2021, un volume additionnel de printemps (VAP), conditionné aux valeurs décrites dans le tableau suivant, est attribué sur les zones de gestion de Charente-Amont, Bonnardelière, Charente-Aval et Né. Ce volume n'est pas reportable après le 17 juin.

Zones de gestion	Indicateurs de référence	Débit moyen ou valeur mesurée
Charente-Amont <i>Fleuve Charente de sa source à Angoulême et certains affluents</i>	Station Vindelle et Piézo Ruffec	> 20 m ³ /s au 15 mars et > -3,00 m au 15 mars
Charente-Amont <i>Prélèvements en nappe rattachés à l'indicateur de la Bonnardelière</i>	Piézo Saint-Pierre-d'Exideuil <i>Bonnardelière</i>	> -7,00 m au 15 mars
Charente-Aval <i>Fleuve Charente à l'aval d'Angoulême</i>	Station Chaniers <i>Pont de Beillant</i>	> 40 m ³ /s entre le 15 mars et le 31 mars
Né	Station Salles d'Angles <i>Les Perceptiers</i>	> 2 700 l/s entre le 15 mars et le 31 mars

Zones de gestion	VAP 2021	VE 2021	VH 2021-2022
ARGENCE		198 729	
ARGENTOR-IZONNE		380 348	1 500
AUGE		196 529	1 600
AUME-COUTURE		2 365 445	12 200
BIEF		141 266	8 000
CHARENTE-AMONT + CIBIOU	3 426 879	11 449 751	218 200
CHARENTE-AVAL	154 400	609 388	28 300
NÉ	129 616	165 614	15 598
NOUÈRE		232 808	500
PÉRUSE		116 351	60 400
SON-SONNETTE		449 066	1 000
SUD-ANGOUMOIS		506 780	14 700
BONNARDELIÈRE	750 000	4 206 479	93 000
PÉRUSE Z-06a et Z-06b	1 404 780	1 404 780	

Eaux souterraines

Le volume annuel autorisé (VA) pour les prélèvements effectués en "nappe souterraine déconnectée" du Jurassique est le volume prélevable entre le 1er avril 2021 et le 31 mars 2022 nonobstant les limitations de prélèvement qui peuvent intervenir en cours d'année.

Nappe	VA 2021-2022
JURASSIQUE	3 062 976

Eaux stockées déconnectées

Le volume annuel autorisé (VA) est le volume prélevable entre le 1er avril 2021 et le 31 mars 2022, limité à la contenance de chaque ouvrage.

Conditions de remplissage des réserves ou plans d'eau :

Les préleveurs-irrigants sont autorisés à remplir leur(s) réserve(s) ou plan(s) d'eau, hors période d'étiage, conformément à l'arrêté préfectoral annuel réglementant la manœuvre des vannes sur les cours d'eau et nonobstant les limitations de prélèvement qui peuvent intervenir en cours d'année et sous réserve du maintien du débit réservé des cours d'eau (Article L.214-18 du Code de l'Environnement)

Zones de gestion	VA 2021-2022
ARGENTOR-IZONNE	50 000
CHARENTE-AMONT	300 000
CHARENTE-AVAL	250 000
NÉ	485 500
SUD-ANGOUMOIS	239 800

Retenues de substitution

Le volume de remplissage hivernal autorisé par ouvrage (VH) est le volume prélevable autorisé entre le 1er octobre 2021 et le 15 avril 2022, suivant les dispositions réglementaires notifiées à chaque préleveur irrigant et définies individuellement pour chaque retenue.

Zones de gestion	VH 2021-2022
AUGE	285 000
AUME-COUTURE	3 050 860
BIEF	100 000
CHARENTE-AMONT	632 350
NÉ	400 000
NOUÈRE	220 000
SON-SONNETTE	688 000

Ces prélèvements sont autorisés au titre des rubriques 1.1.2.0, 1.2.1.0 et 1.3.1.0 de la nomenclature annexée à l'article R.214-1 du code de l'environnement.

La répartition de ces volumes entre préleveurs irrigants est détaillée en annexe 2.

Chaque préfet notifiera individuellement aux irrigants de son département, le(s) prélèvement(s) d'eau autorisé(s) ainsi que les conditions de prélèvement à respecter.

Les prélèvements sont réalisés dans le respect des règles définies dans le règlement intérieur de l'OUGC et dans les protocoles de gestion.

L'OUGC Cogest'Eau prendra, en outre, toutes mesures utiles pour assurer la protection des intérêts protégés par l'article L.211-1 du code de l'environnement. Les missions incombant à Cogest'Eau en tant qu'OUGC restent en vigueur.

Tout point de prélèvement doit être réglementairement autorisé et conforme aux dispositions de l'arrêté du 11 septembre 2003 et doit disposer d'un moyen approprié de mesure ou d'évaluation des volumes prélevés.

Les modalités des prélèvements sont conformes à l'arrêté ministériel du 11 septembre 2003 portant application du décret n° 96-102 du 2 février 1996 et fixant les prescriptions générales applicables aux prélèvements soumis à déclaration en application des articles L.214-1 à L.214-3 du code de l'environnement et notamment :

- L'indication du code d'identification police de l'eau est à reporter sur l'installation de pompage, au droit du prélèvement de manière lisible ;
- L'installation est obligatoirement équipée d'un compteur volumétrique conformément à l'article 8 de l'arrêté du 11 septembre 2003 ;
- Tout exploitant prend les mesures techniques nécessaires au bon fonctionnement continu du compteur sur son point de prélèvement. En cas de panne du compteur, l'exploitant dispose de 48 heures pour déclarer le dysfonctionnement à l'OUGC Cogest'Eau et au service de police de l'eau de la Direction des territoires. La remise en service de l'installation de comptage doit être également signalée dans les 48 heures après la réparation.

Chaque exploitant d'ouvrage doit être détenteur d'un registre d'exploitation (articles 10 et 11 de l'arrêté du 11 septembre 2003) sur lequel seront consignés les index du ou des compteurs :

- pour la période de printemps : le 1er avril et 18 juin, à 8H00 ;
- Pour la période d'été : du 18 juin au 30 septembre, chaque irrigant doit relever et consigner dans le carnet d'irrigation les index du ou des compteurs et le volume hebdomadaire autorisé, le jeudi à 8H00 à chaque notification de taux hebdomadaire ;
- Pour la fin de campagne d'été : le 30 septembre avant 24H00.

Ce registre est tenu en permanence à la disposition des agents de la police de l'eau. Les données sont conservées trois ans par les déclarants.

Les index doivent être transmis au service chargé de la Police de l'eau de la DDT(M) selon les conditions spécifiées dans la notification individuelle de prélèvement délivrée à chaque préleveur irrigant, même en cas de non-consommation.

Les préleveurs-irrigant ont également obligation de renseigner durant la gestion de l'étiage, du 1er avril au 30 septembre, la plateforme HYDRIM dédiée à l'irrigation et mise en ligne par l'OUGC Cogest'Eau.

Chaque exploitant d'ouvrage surveille régulièrement les opérations de prélèvements et s'assure de l'entretien régulier de ses puits, ouvrages et installations de surface de manière à garantir la protection de la ressource en eau. Il permet, à tout moment, aux représentants des services en charge de la police de l'eau, de pénétrer dans leur propriété en vue de procéder à la vérification des installations.

Chaque irrigant doit se conformer à tous les règlements existants ou à intervenir sur la police des eaux. Il est soumis aux contrôles et sanctions prévues au chapitre VI du titre Ier du livre II de la partie législative du code de l'environnement. L'administration est en effet susceptible de procéder à tout type de vérifications pour s'assurer de la bonne application du présent arrêté : transmission des index de consommation, respect des volumes attribués, présence de compteur, conformité des ouvrages, etc.

Dans le cas où l'une des obligations prévues aux articles 1 et 2 ne serait pas satisfaite dans le délai prévu, et indépendamment des poursuites pénales qui pourraient être engagées, l'OUGC Cogest'Eau, s'expose, conformément à l'article L.171-7 du code de l'environnement, à une ou plusieurs des mesures et sanctions administratives mentionnées au I de l'article L.171-7 et au II de l'article L.171-8 du même code.

Article 3 : Durée de validité

Le présent arrêté est valable jusqu'à la signature de l'arrêté valant autorisation unique pluriannuelle des prélèvements d'eau pour l'irrigation agricole sur le bassin versant du périmètre de gestion de l'OUGC Cogest'Eau et la notification du plan annuel de répartition de ces prélèvements d'eau, et au plus tard jusqu'au 31 mars 2022.

Article 4 : Publication et information des tiers

En application des articles R.181-44 et R.214-31-3 du code de l'environnement, le présent arrêté fait l'objet des publications suivantes :

- Parution au recueil des actes administratifs des préfectures de la Charente, de la Charente-Maritime, des Deux-Sèvres et de la Vienne dans un délai de quinze jours à compter de l'adoption de la décision ;
- Transmission pour information aux présidents des commissions locales de l'eau dont le ressort est inclus en tout ou partie dans le périmètre de l'organisme unique (R.214-31-3) ;
- Mise à disposition du public sur le portail Internet des services de l'État des préfectures de la Charente, de la Charente-Maritime, des Deux-Sèvres et de la Vienne pendant une durée d'au moins 6 mois (R.214-31-3) ;
- Communication aux mairies concernées pour affichage durant un mois. L'accomplissement de cette formalité est transmise à la Direction départementale des territoires concernée (R.181-44).

Article 5 : Le présent arrêté est susceptible, dans un délai de deux mois à compter de sa notification ou de sa publication, de faire l'objet :

- d'un recours gracieux devant la préfète de la Charente ;
- d'un recours hiérarchique devant le ministre de la transition écologique ;
- d'un recours contentieux devant le tribunal administratif de Poitiers – 15, rue Blossac – CS 80541 – 86020 Poitiers par voie postale ou par voie dématérialisée via « télécours citoyen » accessible sur le site Internet www.telerecours.fr.

Article 6 : Exécution

Les secrétaires généraux des préfectures de la Charente, de la Charente-Maritime, des Deux-Sèvres et de la Vienne, les maires des communes du périmètre d'intervention de l'OUGC Cogest'Eau, les directeurs départementaux des territoires de la Charente, de la Charente-Maritime, des Deux-Sèvres et de la Vienne, les chefs des offices français de la biodiversité (OFB) de la Charente, de la Charente-Maritime, des Deux-Sèvres et de la Vienne sont chargés, chacun en ce qui le concerne, de l'exécution du présent arrêté qui sera notifié à l'organisme unique de gestion collective.

Angoulême, le 12 AVR. 2021
La préfète de la Charente

Magali DEBATTE

Arrêté interpréfectoral

mettant en demeure Cogest'Eau, en qualité d'Organisme Unique de Gestion Collective, de régulariser la situation administrative et portant mesures conservatoires dans l'attente du respect des prescriptions administratives

La préfète de la Charente
Chevalier de l'ordre national du Mérite
Chevalier de la légion d'honneur
Préfète coordinatrice du sous-bassin de la Charente

Le préfet de la Charente-Maritime,
Chevalier de la Légion d'honneur
Officier de l'ordre national du Mérite

Le préfet des Deux-Sèvres,
Chevalier de la Légion d'honneur
Chevalier de l'ordre national du Mérite

La préfète de la Vienne,
Officier de la Légion d'honneur
Officier de l'ordre national du Mérite
Officier du Mérite agricole

Le préfet de la Charente-Maritime

Nicolas BASSELIER

Le préfet des Deux-Sèvres

Pour la Préfète en son délégué,
la Secrétaire Générale

Anne BARETAUD

Le préfet de la Vienne
La Préfète de la Vienne,

Chantal CASTELNOT

ANNEXE 1 - CARTE DES ZONES DE GESTION

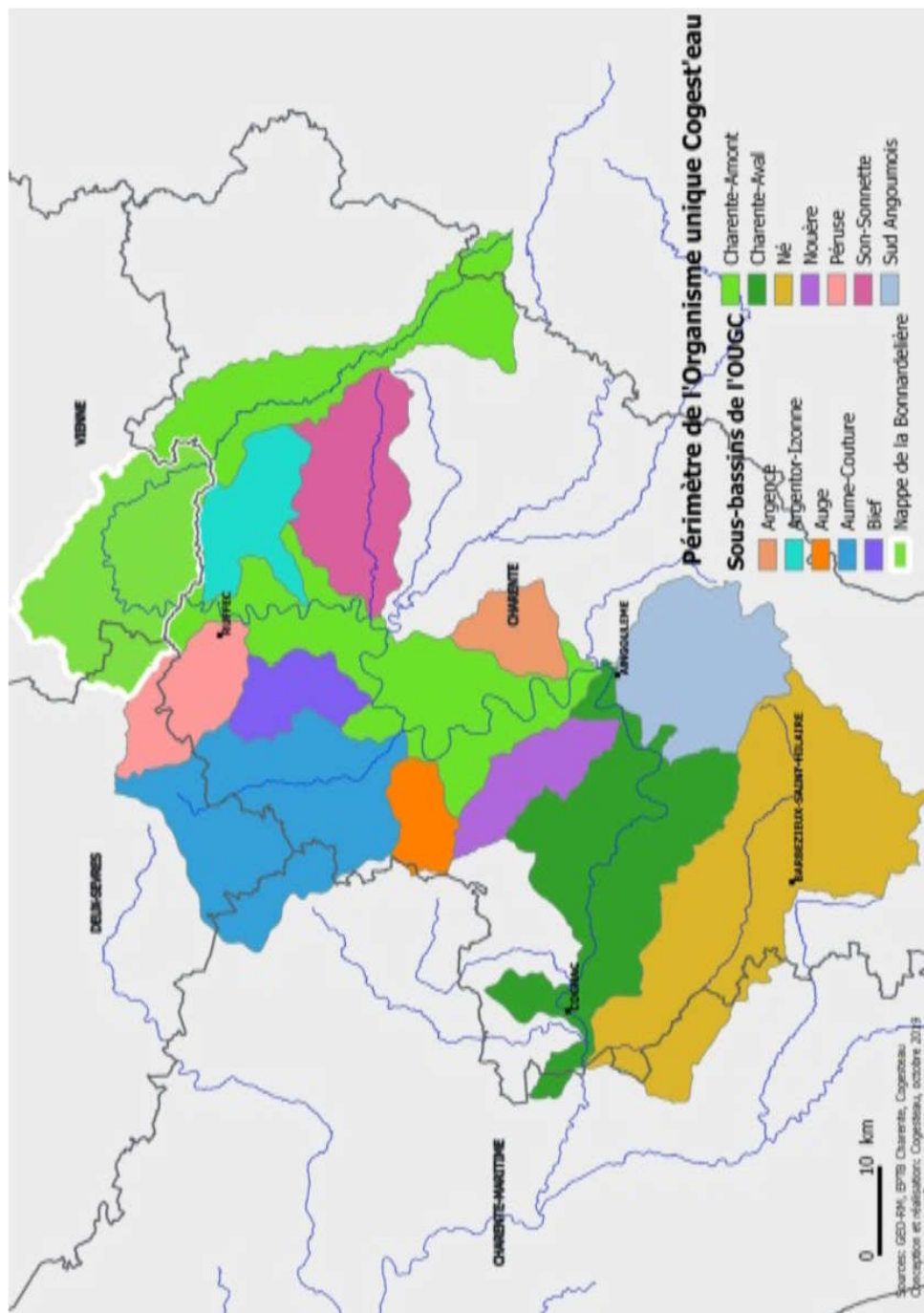

7-9, rue de la préfecture
 CS 92301 – 16023 ANGOULÊME Cedex
 Tél. : 05.45.97.61.00
www.charente.gouv.fr



ANNEXE 2 – PLAN DE RÉPARTITION 2021-2022

ANNEXE 2 : OUG COGEST'EAU - PAR 2021-2022

Ressource	ZoneHydro	CdOuv_PDE	RaisonSociale	CdPoint_PDE	CoordX_L93	CoordY_L93	Dept	Com_Point	Lieudit_Point	Cad_Point	Cd_BSS	DPA	VE 2021	VH 2021-2022
EAUX SUPERFICIELLES	ARGENCE	OUV-16-SU-AR-001	SCEA AUGIER G-P	PT-16-SU-AR-001	483230	6520980	16	CHAMPNIERS	Les Giraudières	ZA 0035		45	23 927	
EAUX SUPERFICIELLES	ARGENCE	OUV-16-SU-AR-002	EARL CHAMP JOYEUX	PT-16-SU-AR-002	479983	6518757	16	CHAMPNIERS	L'en Dessous	AC 0056		60	10 523	
EAUX SUPERFICIELLES	ARGENCE	OUV-16-SU-AR-003	EARL DE L'AIGUILLE	PT-16-SU-AR-003	479969	6519094	16	CHAMPNIERS	La Fontenelle	0Q 0654		45	13 404	
EAUX SUPERFICIELLES	ARGENCE	OUV-16-SU-AR-004	EARL TOURNIER	PT-16-SU-AR-004	479738	6518815	16	CHAMPNIERS	Les Naudins	AC 0443		70	31 121	
EAUX SUPERFICIELLES	ARGENCE	OUV-16-SU-AR-005	EARL DE LA MARVAILLÈRE - EARL DE L'AIGUILLE	PT-16-SU-AR-006	480530	6519322	16	CHAMPNIERS	Les Fougères	0Q 0110		110	33 526	
EAUX SUPERFICIELLES	ARGENCE	OUV-16-SU-AR-006	SCEA DU PARC	PT-16-SU-AR-007	481670	6521325	16	ANAI	Pinelot	ZE 0018		50	10 045	
EAUX SUPERFICIELLES	ARGENCE	OUV-16-SU-AR-006	SCEA DU PARC	PT-16-SU-AR-008	481452	6520329	16	CHAMPNIERS	Pré du Breuil	AI 0320		120	17 528	
EAUX SUPERFICIELLES	ARGENCE	OUV-16-SU-AR-006	SCEA DU PARC	PT-16-SU-AR-009	483010	6523956	16	ANAI	L'étang	ZB 0008	06857X0040	40	16 008	
EAUX SUPERFICIELLES	ARGENCE	OUV-16-SU-AR-008	GUINDON Hélène	PT-16-SU-AR-011	483814	6520837	16	ANAI	Prés Personniers	ZD 0048		30	13 921	
EAUX SUPERFICIELLES	ARGENCE	OUV-16-SU-AR-009	BOUTENEGRE Vincent	PT-16-SU-AR-012	480341	6519211	16	CHAMPNIERS	Les Fougères de Churet	0Q 0763		170	28 726	
Total EAUX SUPERFICIELLES ARGENCE :													198 729	

EAUX SUPERFICIELLES	ARGENTOR-IZONNE	OUV-16-SU-AI-001	BAUDINAUD Jean-Christophe	PT-16-SU-AI-001	488136	6544229	16	POURSAC	Le Grand Moulin	ZE 0104		70	39 921	
EAUX SUPERFICIELLES	ARGENTOR-IZONNE	OUV-16-SU-AI-002	GAEC CHAMPENOIS	PT-16-SU-AI-002	495720	6546419	16	NANTEUIL-EN-VALLÉE	La Croix	0A 0226		25	13 307	
EAUX SUPERFICIELLES	ARGENTOR-IZONNE	OUV-16-SU-AI-003	GAEC ALBERT	PT-16-SU-AI-003	491825	6546337	16	NANTEUIL-EN-VALLÉE	Pougné	0B 0029		60	36 128	
EAUX SUPERFICIELLES	ARGENTOR-IZONNE	OUV-16-SU-AI-004	EARL Laurent BALLON	PT-16-SU-AI-004	489143	6545152	16	SAINT-GEORGES	Font Piaux	0A 0741a		150	74 519	
EAUX SUPERFICIELLES	ARGENTOR-IZONNE	OUV-16-SU-AI-004	EARL Laurent BALLON	PT-16-SU-AI-005	487088	6543761	16	POURSAC	Villeneuve	ZD 0109		70	18 630	
EAUX SUPERFICIELLES	ARGENTOR-IZONNE	OUV-16-SU-AI-005	GAEC DE L'ARGENTOR	PT-16-SU-AI-006	488126	6544220	16	POURSAC	Le Grand Moulin	ZE 0023		100	85 892	
EAUX SUPERFICIELLES	ARGENTOR-IZONNE	OUV-16-SU-AI-005	GAEC DE L'ARGENTOR	PT-16-SU-AI-007	488126	6544220	16	POURSAC	Le Grand Moulin	ZE 0023		50	15 906	
EAUX SUPERFICIELLES	ARGENTOR-IZONNE	OUV-16-SU-AI-006	SCEA METAIRIE DE GARNAUD	PT-16-SU-AI-008	486671	6543461	16	POURSAC	Champs de l'Isle	ZN 0033		20	10 000	
EAUX SUPERFICIELLES	ARGENTOR-IZONNE	OUV-16-SU-AI-007	MUSSET Patrick	PT-16-SU-AI-009	488360	6552782	16	BIOUSSAC	Oyer	ZO 0002		80	39 056	
EAUX SUPERFICIELLES	ARGENTOR-IZONNE	OUV-16-SU-AI-008	EARL DU MOULIN JOLI	PT-16-SU-AI-010	491490	6552474	16	NANTEUIL-EN-VALLÉE	Moutardon – Le Bois Joli	0E 0099		60	38 989	
EAUX SUPERFICIELLES	ARGENTOR-IZONNE	OUV-16-SU-AI-009	FERME DU MAS	PT-16-SU-AI-011	488593	6551973	16	BIOUSSAC	Le Mas	ZL 0067		15	8 000	1 500
Total EAUX SUPERFICIELLES ARGENTOR-IZONNE :													380 348	1 500

EAUX SUPERFICIELLES	AUGE	OUV-16-SU-AG-001	AUBINAUD Kathy	PT-16-SU-AG-001	466738	6532924	16	MONS	Rancogne	AL 0055	06844X0029	225	55 275	
EAUX SUPERFICIELLES	AUGE	OUV-16-SU-AG-003	DOUBLET Jean Marie	PT-16-SU-AG-004	462264	6529498	16	VAL-D'AUGE	Pré La Brousse	051-ZC 0004	06844X0084	35	15 201	
EAUX SUPERFICIELLES	AUGE	OUV-16-SU-AG-004	EARL DE MONTAIGON	PT-16-SU-AG-005	465385	6532152	16	MONS	Montaigon	ZT 0032		70	22 663	
EAUX SUPERFICIELLES	AUGE	OUV-16-SU-AG-005	SCEA DU BARDONNEAU	PT-16-SU-AG-006	460189	6530515	16	VAL-D'AUGE	Le Bardonneau	000-ZI 0078		30	7 897	
EAUX SUPERFICIELLES	AUGE	OUV-16-SU-AG-005	SCEA DU BARDONNEAU	PT-16-SU-AG-007	460356	6530426	16	VAL-D'AUGE	Le Bardonneau	000-ZI 0031		30	3 948	
EAUX SUPERFICIELLES	AUGE	OUV-16-SU-AG-006	EARL DU LOGIS DE MORTIER	PT-16-SU-AG-008	457865	6529468	16	VAL-D'AUGE	Les Grandes Versennes	017-ZK 0003		30	27 822	1 500
EAUX SUPERFICIELLES	AUGE	OUV-16-SU-AG-006	EARL DU LOGIS DE MORTIER	PT-16-SU-AG-009	459084	6530691	16	VAL-D'AUGE	Le Grand Pré	000-ZH 0084		4	1 608	
EAUX SUPERFICIELLES	AUGE	OUV-16-SU-AG-007	EARL LES CHARRIERS	PT-16-SU-AG-010	458168	6529808	16	VAL-D'AUGE	Les Frouins	017-ZH 0004		40	21 052	
EAUX SUPERFICIELLES	AUGE	OUV-16-SU-AG-009	GUEDON Philippe	PT-16-SU-AG-012	465631	6529900	16	GOURVILLE	Ferrières	156-ZP 0040		22	5 000	
EAUX SUPERFICIELLES	AUGE	OUV-16-SU-AG-011	SAUVAGE Jean-Yves	PT-16-SU-AG-014	459934	6528950	16	VAL-D'AUGE	Le Marais des paccages	228-0C 0199		60	12 745	100
EAUX SUPERFICIELLES	AUGE	OUV-16-SU-AG-012	SCEA MARRY	PT-16-SU-AG-015	460203	6532538	16	VAL-D'AUGE	Les Trois Ormeaux	000-0A 0327		100	23 318	
Total EAUX SUPERFICIELLES AUGÉ :													196 529	1 600

EAUX SUPERFICIELLES	AUME-COUTURE	OUV-16-SU-AC-001	ASL LES PETITES OUCHES	PT-16-SU-AC-001	471786	6534181	16	AMBÉRAC	Les Petites Ouches	ZC 0021		125	102 738	
EAUX SUPERFICIELLES	AUME-COUTURE	OUV-16-SU-AC-002	EARL BAUDOIN	PT-16-SU-AC-002	468667	6549578	16	PAIZAY-NAUDOUIN-EMBOURIE	Frédière	ZT 0006	06611X0051	60	36 595	
EAUX SUPERFICIELLES	AUME-COUTURE	OUV-16-SU-AC-003	EARL BEAUMONT	PT-16-SU-AC-003	467377	6551084	16	PAIZAY-NAUDOUIN-EMBOURIE	Les Quantins	ZA 0144		84	78 766	
EAUX SUPERFICIELLES	AUME-COUTURE	OUV-16-SU-AC-004	BOULNOIS Patrick	PT-16-SU-AC-004	461778	6543422	16	LUPSAULT	Le Petit Moulin	AB 0225		80	5 760	
EAUX SUPERFICIELLES	AUME-COUTURE	OUV-16-SU-AC-004	BOULNOIS Patrick	PT-16-SU-AC-005	470322	6534989	16	AMBÉRAC	Le Goyaud	AB 0076		80	51 843	
EAUX SUPERFICIELLES	AUME-COUTURE	OUV-16-SU-AC-005	EARL LES JARDINS DE L'OSME	PT-16-SU-AC-006	466895	6549432	16	LONGRÉ	La Métairie	0B 0246	06604X0179	70	35 007	
EAUX SUPERFICIELLES	AUME-COUTURE	OUV-16-SU-AC-005	EARL LES JARDINS DE L'OSME	PT-16-SU-AC-007	466895	6549432	16	LONGRÉ	La Métairie	0B 0246		30	625	
EAUX SUPERFICIELLES	AUME-COUTURE	OUV-16-SU-AC-005	EARL LES JARDINS DE L'OSME	PT-16-SU-AC-008	467186	6550016	16	PAIZAY-NAUDOUIN-EMBOURIE	Pré Melleran	ZV 0023		16	3 751	4 000
EAUX SUPERFICIELLES	AUME-COUTURE	OUV-16-SU-AC-007	EARL DU CHENE ROUVRE	PT-16-SU-AC-011	467309	6551172	16	PAIZAY-NAUDOUIN-EMBOURIE	La Villeprévoir	ZA 0141		60	28 818	
EAUX SUPERFICIELLES	AUME-COUTURE	OUV-16-SU-AC-008	EARL DU RONDEAU	PT-16-SU-AC-012	468622	6550084	16	PAIZAY-NAUDOUIN-EMBOURIE	Vigne de Rondeau	ZS 0006	06611X0031	110	34 246	
EAUX SUPERFICIELLES	AUME-COUTURE	OUV-16-SU-AC-008	EARL DU RONDEAU	PT-16-SU-AC-013	468622	6550084	16	PAIZAY-NAUDOUIN-EMBOURIE	Vigne de Rondeau	ZS 0006		50	13 699	
EAUX SUPERFICIELLES	AUME-COUTURE	OUV-16-SU-AC-009	CÔTE Thomas	PT-16-SU-AC-014	460947	6537315	16	VERDILLE	Landonne	AE 0001		90	51 468	
EAUX SUPERFICIELLES	AUME-COUTURE	OUV-16-SU-AC-012	PRUDHOMME Félicien	PT-16-SU-AC-017	467487	6547433	16	BRETTES	Les Fillons	ZM 0041	06608X0051	110	76 552	
EAUX SUPERFICIELLES	AUME-COUTURE	OUV-16-SU-AC-013	EARL DE CHANTERMERLE	PT-16-SU-AC-018	467557	6541301	16	SAINT-FRAIGNE	Chantemerle	0C 0080		120	35 602	
EAUX SUPERFICIELLES	AUME-COUTURE	OUV-16-SU-AC-014	EARL DE CHANTERINE	PT-16-SU-AC-019	464651	6539110	16	ORADOUR	Marais commun	ZI 0001		100	39 014	
EAUX SUPERFICIELLES	AUME-COUTURE	OUV-16-SU-AC-014	EARL DE CHANTERINE	PT-16-SU-AC-020	464722	6539098	16	ORADOUR	Marais commun	ZO 0095		100	39 014	
EAUX SUPERFICIELLES	AUME-COUTURE	OUV-16-SU-AC-015	EARL BBIO	PT-16-SU-AC-022	463291	6541811	16	LUPSAULT	Gaillard	AD 0161		60	58 903	

ANNEXE 2 : OUGC COGEST'EAU - PAR 2021-2022

Ressource	ZoneHydro	CdOuv_PDE	RaisonSociale	CdPoint_PDE	CoordX_L93	CoordY_L93	Dept	Com_Point	Lieudit_Point	Cad_Point	Cd_BSS	DPA	VE 2021	VH 2021-2022
EAUX SUPERFICIELLES	AUME-COUTURE	OUV-16-SU-AC-016	EARL DE LA CLIE	PT-16-SU-AC-024	469201	6543322	16	ÉBRÉON	Queue du pré	0A 0721		120	10 000	
EAUX SUPERFICIELLES	AUME-COUTURE	OUV-16-SU-AC-018	SCEA DES ALLARDS	PT-16-SU-AC-026	465589	6551367	16	PAIZAY-NAUDOUIN-EMBOURIE	Les Allards	ZY 0149	06604X0187	120	6 286	
EAUX SUPERFICIELLES	AUME-COUTURE	OUV-16-SU-AC-019	EARL DES BOULEAUX	PT-16-SU-AC-027	465519	6542429	16	SAINT-FRAIGNE	Les Varennes	ZE 0063		120	36 552	
EAUX SUPERFICIELLES	AUME-COUTURE	OUV-16-SU-AC-020	SCEA DU CAILLAUD	PT-16-SU-AC-028	461915	6537140	16	VERDILLE	Le Caillaud	ZA 0053		100	41 574	
EAUX SUPERFICIELLES	AUME-COUTURE	OUV-16-SU-AC-021	EARL DU CHAMP GIGNOUX	PT-16-SU-AC-029	470628	6541976	16	ÉBRÉON	La Potonnière	0B 1516		30	13 014	
EAUX SUPERFICIELLES	AUME-COUTURE	OUV-16-SU-AC-022	SCEA LA FONT BRISSON	PT-16-SU-AC-031	466988	6545286	16	SAINT-FRAIGNE	Merlageau	0E 0218		60	20 000	
EAUX SUPERFICIELLES	AUME-COUTURE	OUV-16-SU-AC-022	SCEA LA FONT BRISSON	PT-16-SU-AC-032	470111	6535435	16	MARCILLAC-LANVILLE	Langle	AC 0071		130	40 000	
EAUX SUPERFICIELLES	AUME-COUTURE	OUV-16-SU-AC-023	SCEA DU LOGIS DES RENARDIERES	PT-16-SU-AC-033	469308	6542540	16	ÉBRÉON	Fontaine de Siarne	ZD 0024		150	115 451	
EAUX SUPERFICIELLES	AUME-COUTURE	OUV-16-SU-AC-024	EARL DU PRE DE LANDONNE	PT-16-SU-AC-035	461915	6537140	16	VERDILLE	Le Caillaud	ZA 0053		100	44 764	
EAUX SUPERFICIELLES	AUME-COUTURE	OUV-16-SU-AC-024	EARL DU PRE DE LANDONNE	PT-16-SU-AC-036	462209	6537721	16	VERDILLE	Bel Air	AE 0015		100	12 531	
EAUX SUPERFICIELLES	AUME-COUTURE	OUV-16-SU-AC-025	EARL GODY	PT-16-SU-AC-037	467363	6542120	16	SAINT-FRAIGNE	Fontaine des Aussegrains	0C 0155		100	45 797	
EAUX SUPERFICIELLES	AUME-COUTURE	OUV-16-SU-AC-028	EARL PRUDHOMME	PT-16-SU-AC-041	465646	6542319	16	SAINT-FRAIGNE	Culasson	YD 0025		90	47 928	
EAUX SUPERFICIELLES	AUME-COUTURE	OUV-16-SU-AC-028	EARL PRUDHOMME	PT-16-SU-AC-042	469356	6548985	16	BRETTES	Les Renouvelis	ZO 0034	06611X0015	150	26 111	
EAUX SUPERFICIELLES	AUME-COUTURE	OUV-16-SU-AC-029	SCEA GACOUNOLLE Jean Claude	PT-16-SU-AC-043	471353	6543577	16	SOUVIGNÉ	Les Renardières	ZI 0284		60	11 854	
EAUX SUPERFICIELLES	AUME-COUTURE	OUV-16-SU-AC-030	EARL DES OLIVETTES	PT-16-SU-AC-044	467354	6542110	16	SAINT-FRAIGNE	Chantemerle	0C 0058		130	18 309	
EAUX SUPERFICIELLES	AUME-COUTURE	OUV-16-SU-AC-031	GAEC DES ORMEAUX	PT-16-SU-AC-045	466757	6540140	16	SAINT-FRAIGNE	Briand	ZH 0003		180	63 684	
EAUX SUPERFICIELLES	AUME-COUTURE	OUV-16-SU-AC-031	GAEC DES ORMEAUX	PT-16-SU-AC-046	466765	6541878	16	SAINT-FRAIGNE	Jarland	YB 0007		50	15 582	
EAUX SUPERFICIELLES	AUME-COUTURE	OUV-16-SU-AC-031	GAEC DES ORMEAUX	PT-16-SU-AC-047	465710	6539754	16	ORADOUR	Coudret	AD 0131		50	23 287	
EAUX SUPERFICIELLES	AUME-COUTURE	OUV-16-SU-AC-031	GAEC DES ORMEAUX	PT-16-SU-AC-048	465713	6539739	16	ORADOUR	Coudret	AD 0131		110	42 123	
EAUX SUPERFICIELLES	AUME-COUTURE	OUV-16-SU-AC-032	SCEA LE FOUR DU BREUIL	PT-16-SU-AC-049	462135	6536212	16	VERDILLE	Le Breuil	AI 0258		100	34 246	
EAUX SUPERFICIELLES	AUME-COUTURE	OUV-16-SU-AC-033	SCEA DU BREUIL TIZON	PT-16-SU-AC-050	466746	6550606	16	PAIZAY-NAUDOUIN-EMBOURIE	Métairie de Ferret	ZX 078	06604X0126	70	34 016	
EAUX SUPERFICIELLES	AUME-COUTURE	OUV-16-SU-AC-033	SCEA DU BREUIL TIZON	PT-16-SU-AC-051	467673	6550350	16	PAIZAY-NAUDOUIN-EMBOURIE	Garenne du Breuil-Tizon	ZV 0024	06611X0033	100	28 573	
EAUX SUPERFICIELLES	AUME-COUTURE	OUV-16-SU-AC-034	SCEA DU CHAMP DU FRENE	PT-16-SU-AC-052	467116	6547550	16	LONGRÉ	Villemorin	0D 0976	06608X0086	80	125 343	6 400
EAUX SUPERFICIELLES	AUME-COUTURE	OUV-16-SU-AC-035	EARL DU GALIMENT	PT-16-SU-AC-054	461594	6539365	16	BARBEZIÈRES	La Prairie	ZC 0031		70	13 699	
EAUX SUPERFICIELLES	AUME-COUTURE	OUV-16-SU-AC-035	EARL DU GALIMENT	PT-16-SU-AC-055	460126	6539473	16	BARBEZIÈRES	Le Bourg	ZA 0108		70	13 699	
EAUX SUPERFICIELLES	AUME-COUTURE	OUV-16-SU-AC-036	GAEC LEROUX	PT-16-SU-AC-056	467286	6551207	16	PAIZAY-NAUDOUIN-EMBOURIE	La Villeprévoir	ZA 0139		80	22 717	
EAUX SUPERFICIELLES	AUME-COUTURE	OUV-16-SU-AC-038	EARL MOINE Julien	PT-16-SU-AC-059	469128	6543200	16	SAINT-FRAIGNE	Prépiraud	ZX 0060		80	34 165	
EAUX SUPERFICIELLES	AUME-COUTURE	OUV-16-SU-AC-038	EARL MOINE Julien	PT-16-SU-AC-060	469022	6542968	16	SAINT-FRAIGNE	La Fonforton	ZX 0074		140	68 331	
EAUX SUPERFICIELLES	AUME-COUTURE	OUV-16-SU-AC-039	GAEC DES GOYAUDS	PT-16-SU-AC-061	470323	6534984	16	AMBÉRAC	Le Goyaud	AB 0076		100	51 138	
EAUX SUPERFICIELLES	AUME-COUTURE	OUV-16-SU-AC-041	SCEA DES DEFFENDS	PT-16-SU-AC-063	462912	6544710	16	LES GOURS	Les Eaux	AC 0001		390	32 483	
EAUX SUPERFICIELLES	AUME-COUTURE	OUV-16-SU-AC-041	SCEA DES DEFFENDS	PT-16-SU-AC-064	463291	6544362	16	LES GOURS	Le Champ Rouge	AC 0004		130	10 942	
EAUX SUPERFICIELLES	AUME-COUTURE	OUV-16-SU-AC-041	SCEA DES DEFFENDS	PT-16-SU-AC-065	467513	6545341	16	SAINT-FRAIGNE	Grange à Chauvet	0E 0030		120	10 320	
EAUX SUPERFICIELLES	AUME-COUTURE	OUV-16-SU-AC-041	SCEA DES DEFFENDS	PT-16-SU-AC-066	467430	6546151	16	SAINT-FRAIGNE	Pré de Lauhier	ZM 0025		230	28 288	
EAUX SUPERFICIELLES	AUME-COUTURE	OUV-16-SU-AC-043	SCEA DU DOMAINE DE L'ANGLEE	PT-16-SU-AC-068	464129	6535795	16	MONS	Prairie des Juifs	ZE 0051		110	28 829	
EAUX SUPERFICIELLES	AUME-COUTURE	OUV-16-SU-AC-045	PRUDHOMME Jean-Marc	PT-16-SU-AC-070	466627	6538167	16	ORADOUR	La Rivière	AK 0065		100	55 382	1 000
EAUX SUPERFICIELLES	AUME-COUTURE	OUV-16-SU-AC-046	SCEA CLEMENT Michel	PT-16-SU-AC-072	469106	6542516	16	ÉBRÉON	Les Fontaines	ZD 0016		60	5 567	
EAUX SUPERFICIELLES	AUME-COUTURE	OUV-16-SU-AC-047	ROBLET Didier	PT-16-SU-AC-073	468733	6537253	16	AIGRE	Sous le Pont	ZD 0001		8	4 000	400
EAUX SUPERFICIELLES	AUME-COUTURE	OUV-16-SU-AC-048	EI Marie FAVIER	PT-16-SU-AC-077			16	LONGRÉ		0D 1056		8	4 000	400
EAUX SUPERFICIELLES	AUME-COUTURE	OUV-16-SU-AC-049	EARL LA GARENNE	PT-16-SU-AC-078	464884	6542894	16	SAINT-FRAIGNE	La Conche - Pré Menard	YE 0188		60	21 208	
EAUX SUPERFICIELLES	AUME-COUTURE	OUV-16-SU-AC-049	EARL LA GARENNE	PT-16-SU-AC-079	467185	6543427	16	SAINT-FRAIGNE	Chambon - Pré de la Monge	AC 0078		60	21 208	
EAUX SUPERFICIELLES	AUME-COUTURE	OUV-17-SU-AC-171488	EARL LA FANTAISIE	PT-17-SU-AC-1703105	456548	6542210	17	CHIVES	La Fantaisie- Grande Epee	ZM 0053		65	34 246	
EAUX SUPERFICIELLES	AUME-COUTURE	OUV-17-SU-AC-171488	EARL LA FANTAISIE	PT-17-SU-AC-17033107	456467	6542226	17	CHIVES	La Fantaisie- Grande Epee	ZM 0053		6	6 849	
EAUX SUPERFICIELLES	AUME-COUTURE	OUV-17-SU-AC-171488	EARL LA FANTAISIE	PT-17-SU-AC-171488	456527	6542224	17	CHIVES	La Fantaisie- Grande Epee	ZM 0053		65	6 849	
EAUX SUPERFICIELLES	AUME-COUTURE	OUV-17-SU-AC-171550	SCEA LA FONT BRISSON	PT-17-SU-AC-1702230	457718	6545017	17	CHIVES	Les Coux	ZB 0010		80	17 123	
EAUX SUPERFICIELLES	AUME-COUTURE	OUV-79-SU-AC-79004196	EARL LA ROCHONNIERE	PT-79-SU-AC-79237	465130	6552035	79	LOUBILLÉ	La Rochonnière	ZI 0254	06604X0167	130	40 721	
EAUX SUPERFICIELLES	AUME-COUTURE	OUV-79-SU-AC-79004196	EARL LA ROCHONNIERE	PT-79-SU-AC-79375	464599	6552915	79	LOUBILLÉ	Les Chétifs Champs	ZH 0058-0057	066004X0177	100	47 607	
EAUX SUPERFICIELLES	AUME-COUTURE	OUV-79-SU-AC-79010847	EARL CHAVOUET	PT-79-SU-AC-79180	462932	6547148	79	COUTURE-D'ARGENSON	Moulin Neuf	AS 0020	06608X0095	80	78 766	
EAUX SUPERFICIELLES	AUME-COUTURE	OUV-79-SU-AC-79154196	EARL LES CHIRONS	PT-79-SU-AC-79111	462262	6548892	79	COUTURE-D'ARGENSON	Champ de Touchillard	AI 0130	06604X0163	60	4 016	
EAUX SUPERFICIELLES	AUME-COUTURE	OUV-79-SU-AC-79157730	SCEA FORTIN	PT-79-SU-AC-79055	464463	6559574	79	ARDILLEUX	Le Grand Clos	OB 0655	06368X0043	50	34 246	
EAUX SUPERFICIELLES	AUME-COUTURE	OUV-79-SU-AC-79157730	SCEA FORTIN	PT-79-SU-AC-79119	464722	6559522	79	ARDILLEUX	Le Clos	OB 0655	06368X0044	60	34 246	
EAUX SUPERFICIELLES	AUME-COUTURE	OUV-79-SU-AC-79158364	AUMAND Laurent	PT-79-SU-AC-79774	465190	6552176	79	LOUBILLÉ	Bois Naudouin	ZI 0017	06604X0178	65	69 459	
EAUX SUPERFICIELLES	AUME-COUTURE	OUV-79-SU-AC-79159920	GAEC LA GIRARDIERE	PT-79-SU-AC-79425	467074	6562390	79	MELLERAN	Pré Guillon	ZP 0091	06368X0039	20	9 931	

Total EAUX SUPERFICIELLES AUME-COUTURE : 2 365 445 12 200

ANNEXE 2 : OUG COGEST'EAU - PAR 2021-2022

Ressource	ZoneHydro	CdOuv_PDE	RaisonSociale	CdPoint_PDE	CoordX_L93	CoordY_L93	Dept	Com_Point	Lieudit_Point	Cad_Point	Cd_BSS	DPA	VE 2021	VH 2021-2022
EAUX SUPERFICIELLES	BIEF	OUV-16-SU-BI-001	EARL DU MOULIN	PT-16-SU-BI-001	479514	6544601	16	TUZIE	Les Gravis	ZB 0056	06616X0063	50	10 921	
EAUX SUPERFICIELLES	BIEF	OUV-16-SU-BI-004	EARL CHAUSSEPIED	PT-16-SU-BI-004	479127	6540955	16	JUILLÉ	Bec Oiseau	0B 0293		25	10 000	
EAUX SUPERFICIELLES	BIEF	OUV-16-SU-BI-006	EARL PICAUD	PT-16-SU-BI-006	476074	6540180	16	LIGNÉ	Les Chaillis	ZC 0113	06616X0025	20	6 150	
EAUX SUPERFICIELLES	BIEF	OUV-16-SU-BI-007	EARL GUYARD Christian	PT-16-SU-BI-007	476385	6537687	16	LIGNÉ	Chez Pauly	ZE 0083	06616X0077	60	22 679	
EAUX SUPERFICIELLES	BIEF	OUV-16-SU-BI-009	EARL MASSONNAUD	PT-16-SU-BI-009	478748	6545871	16	COURCÔME	Les Mossoheris	YL 0030		40	16 745	
EAUX SUPERFICIELLES	BIEF	OUV-16-SU-BI-010	RAGOT Guillaume	PT-16-SU-BI-010	479194	6545438	16	TUZIE	Le Chambon	ZA 0046	06616X0015	20	10 702	
EAUX SUPERFICIELLES	BIEF	OUV-16-SU-BI-011	EARL GRAINES DE VIE	PT-16-SU-BI-011	477295	6540700	16	JUILLÉ	Les Acheneaux	ZB 0183	06616X0071	40	13 833	8 000
EAUX SUPERFICIELLES	BIEF	OUV-16-SU-BI-012	EARL LES RENASSONS	PT-16-SU-BI-012	476809	6540092	16	LIGNÉ	Anguillard	ZC 0055		60	50 236	

Total EAUX SUPERFICIELLES BIEF : 141 266 8 000

EAUX SUPERFICIELLES	NOUERE	OUV-16-SU-NOU-001	BERTRAND Fabrice	PT-16-SU-NOU-001	465989	6522597	16	SAINT-CYBARDEAUX	Les Grandes Rivières	ZP 0014		45	25 990	
EAUX SUPERFICIELLES	NOUERE	OUV-16-SU-NOU-001	BERTRAND Fabrice	PT-16-SU-NOU-002	466624	6522108	16	SAINT-CYBARDEAUX	La Rivière de Bois Raymond	0D 0484		42	25 990	
EAUX SUPERFICIELLES	NOUERE	OUV-16-SU-NOU-001	BERTRAND Fabrice	PT-16-SU-NOU-003	465789	6522860	16	SAINT-CYBARDEAUX	Les Grandes Rivières	ZP 0007		70	19 493	
EAUX SUPERFICIELLES	NOUERE	OUV-16-SU-NOU-002	BESSON Jean Paul	PT-16-SU-NOU-004	466758	6522000	16	SAINT-GENIS-D'HIERSAC	Pré Guillon	G1 0587		40	19 291	
EAUX SUPERFICIELLES	NOUERE	OUV-16-SU-NOU-003	EARL DE LA VALLADE	PT-16-SU-NOU-005	466725	6517725	16	SAINT-AMANT-DE-NOUÈRE	Prés de Fontguyon	0D 0866		60	22 752	
EAUX SUPERFICIELLES	NOUERE	OUV-16-SU-NOU-004	EARL BRISSON Pierre	PT-16-SU-NOU-006	465891	6522773	16	SAINT-CYBARDEAUX	Plaisance	YB 0047		60	10 959	
EAUX SUPERFICIELLES	NOUERE	OUV-16-SU-NOU-004	EARL BRISSON Pierre	PT-16-SU-NOU-007	464471	6523459	16	SAINT-CYBARDEAUX	La Prairie	ZP 0009		60	6 476	
EAUX SUPERFICIELLES	NOUERE	OUV-16-SU-NOU-006	SCEA DE L'AIR DES CHAMPS	PT-16-SU-NOU-009	465709	6523019	16	SAINT-CYBARDEAUX	La Prairie	ZP 0004		50	12 365	
EAUX SUPERFICIELLES	NOUERE	OUV-16-SU-NOU-006	SCEA DE L'AIR DES CHAMPS	PT-16-SU-NOU-010	464903	6524550	16	SAINT-CYBARDEAUX	Fougère	YC 0012		50	11 438	
EAUX SUPERFICIELLES	NOUERE	OUV-16-SU-NOU-007	GAEC DES BEAUX PALMIERS	PT-16-SU-NOU-011	464891	6524570	16	SAINT-CYBARDEAUX	Le Bouquet	YD 0028		40	10 000	
EAUX SUPERFICIELLES	NOUERE	OUV-16-SU-NOU-010	MESNARD Mickaël	PT-16-SU-NOU-014	467728	6520568	16	SAINT-GENIS-D'HIERSAC	Pinardelle	0G 1017		35	11 873	
EAUX SUPERFICIELLES	NOUERE	OUV-16-SU-NOU-011	SCEA DE LA VOIE ROMAINE	PT-16-SU-NOU-015	464235	6520899	16	SAINT-CYBARDEAUX	La Bergerie	ZV 0018		30	10 000	
EAUX SUPERFICIELLES	NOUERE	OUV-16-SU-NOU-012	PAUBY Philippe	PT-16-SU-NOU-016	462714	6524154	16	ROUILLAC	Le Pas des Charettes	000-ZY 0028		80	26 336	
EAUX SUPERFICIELLES	NOUERE	OUV-16-SU-NOU-013	EARL TURPEAU Christophe	PT-16-SU-NOU-017	463374	6523403	16	SAINT-CYBARDEAUX	Les Rossards	YB 0127		40	19 845	500

Total EAUX SUPERFICIELLES NOUERE : 232 808 500

EAUX SUPERFICIELLES	PERUSE	OUV-16-SU-PE-002	FRAGNAUD Christophe	PT-16-SU-PE-002	478082	6558416	16	LONDIGNY	Champ Rond	0A 0247		45	13 951	
EAUX SUPERFICIELLES	PERUSE	OUV-16-SU-PE-003	EARL BERNARD	PT-16-SU-PE-003	478686	6557310	16	LONDIGNY	Rivière de Londigny	0C 1202		60	41 922	
EAUX SUPERFICIELLES	PERUSE	OUV-16-SU-PE-004	GAEC DES TROIS T	PT-16-SU-PE-004	477572	6556313	16	MONTJEAN	La Chaume	0Z 0042		40	33 699	
EAUX SUPERFICIELLES	PERUSE	OUV-16-SU-PE-004	GAEC DES TROIS T	PT-16-SU-PE-005	479435	6555565	16	SAINT-MARTIN-DU-CLOCHER	Genouille	0C 0570		35	16 849	
EAUX SUPERFICIELLES	PERUSE	OUV-16-SU-PE-005	MANGUY Jean Luc	PT-16-SU-PE-007	478712	6557347	16	LONDIGNY	Le Pont Neuf	0B 0710		30	10 110	

Total EAUX SUPERFICIELLES PERUSE : 116 531

EAUX SUPERFICIELLES	SON-SONNETTE	OUV-16-SU-SON-001	EARL GUILLAUME	PT-16-SU-SON-001	498725	6536099	16	CELLEFROUIN	La Matasse	0F 0708_1257		160	87 347	
EAUX SUPERFICIELLES	SON-SONNETTE	OUV-16-SU-SON-002	EARL DES COLLINES	PT-16-SU-SON-002	498725	6536099	16	CELLEFROUIN	La Matasse	0F 0708_1257		160	22 315	
EAUX SUPERFICIELLES	SON-SONNETTE	OUV-16-SU-SON-003	EARL BOUREE	PT-16-SU-SON-003	492727	6536682	16	VENTOUSE	La Grande Pradelle	0D 0398		90	51 962	
EAUX SUPERFICIELLES	SON-SONNETTE	OUV-16-SU-SON-004	EARL CHARRAUD	PT-16-SU-SON-004	485326	6536040	16	MOUTON	Les Rivières	0D 0212		120	87 984	
EAUX SUPERFICIELLES	SON-SONNETTE	OUV-16-SU-SON-005	EARL DE CHEZ ROLLET	PT-16-SU-SON-005	497717	6538607	16	BEAULIEU-SUR-SONNETTE	Le Gravier	0B 0521		70	51 005	
EAUX SUPERFICIELLES	SON-SONNETTE	OUV-16-SU-SON-008	BEAU Florian	PT-16-SU-SON-008	488713	6536215	16	SAINT-FRONT	Le Coq	0C 0175		70	57 381	
EAUX SUPERFICIELLES	SON-SONNETTE	OUV-16-SU-SON-009	GAEC LEMASSON	PT-16-SU-SON-009	492724	6536685	16	VENTOUSE	La Grande Pradelle	0D 0398		220	47 818	
EAUX SUPERFICIELLES	SON-SONNETTE	OUV-16-SU-SON-011	GAUTHIER Nicolas	PT-16-SU-SON-011	504799	6542108	16	SAINT-LAURENT-DE-CÉRIS	Endourchat	0G 0024		30		
EAUX SUPERFICIELLES	SON-SONNETTE	OUV-16-SU-SON-011	GAUTHIER Nicolas	PT-16-SU-SON-012	504918	6541948	16	SAINT-LAURENT-DE-CÉRIS	Pres de la maison	0G 0740		30	5 000	1 000
EAUX SUPERFICIELLES	SON-SONNETTE	OUV-16-SU-SON-011	GAUTHIER Nicolas	PT-16-SU-SON-013	504660	6541990	16	SAINT-LAURENT-DE-CÉRIS	La Garde	0G 1031		30		
EAUX SUPERFICIELLES	SON-SONNETTE	OUV-16-SU-SON-012	EARL LASCOUX	PT-16-SU-SON-014	500274	6535796	16	CELLEFROUIN	Lascoux	0G 0397		60	19 127	
EAUX SUPERFICIELLES	SON-SONNETTE	OUV-16-SU-SON-013	CHEZ PAULEX	PT-16-SU-SON-016			16	VENTOUSE	L'Homme	0D 0109		60	19 127	

Total EAUX SUPERFICIELLES SON-SONNETTE : 449 066 1 000

EAUX SUPERFICIELLES	SUD-ANGOUMOIS	OUV-16-SU-SA-001	EARL DE L'ESPOIR	PT-16-SU-SA-001	483075	6506211	16	SOYAUX	Prés du Grand Got	AN 0095		30	16 435	
EAUX SUPERFICIELLES	SUD-ANGOUMOIS	OUV-16-SU-SA-001	EARL DE L'ESPOIR	PT-16-SU-SA-002	483339	6506108	16	GARAT	La Collinette	AW 0022		30	16 131	
EAUX SUPERFICIELLES	SUD-ANGOUMOIS	OUV-16-SU-SA-003	EARL GERSAC	PT-16-SU-SA-004	474675	6498728	16	MOUTHIER-SUR-BOÈME	Prairie de Gersac	ZP 0015		35	14 236	
EAUX SUPERFICIELLES	SUD-ANGOUMOIS	OUV-16-SU-SA-003	EARL GERSAC	PT-16-SU-SA-005	474753	6498785	16	MOUTHIER-SUR-BOÈME	Prairie de Gersac	ZP 0018		35	15 941	
EAUX SUPERFICIELLES	SUD-ANGOUMOIS	OUV-16-SU-SA-004	EARL LES MOREAUX	PT-16-SU-SA-006	472079	6501616	16	ROULLET-SAINT-ESTÈPHE	Au Cormier	ZL 0167		20	16 327	
EAUX SUPERFICIELLES	SUD-ANGOUMOIS	OUV-16-SU-SA-004	EARL LES MOREAUX	PT-16-SU-SA-007	472266	6501811	16	ROULLET-SAINT-ESTÈPHE	Au Cormier	ZL 0167		50	36 012	
EAUX SUPERFICIELLES	SUD-ANGOUMOIS	OUV-16-SU-SA-004	EARL LES MOREAUX	PT-16-SU-SA-008	471807	6501250	16	ROULLET-SAINT-ESTÈPHE	Les Moreaux	0C 0470		20	960	
EAUX SUPERFICIELLES	SUD-ANGOUMOIS	OUV-16-SU-SA-004	EARL LES MOREAUX	PT-16-SU-SA-009	473242	6500418	16	MOUTHIER-SUR-BOÈME	Pré du réservoir	0E 0842		45	24 010	

ANNEXE 2 : OUGC COGEST'EAU - PAR 2021-2022

Ressource	ZoneHydro	CdOuv_PDE	RaisonSociale	CdPoint_PDE	CoordX_L93	CoordY_L93	Dept	Com_Point	Lieudit_Point	Cad_Point	Cd_BSS	DPA	VE 2021	VH 2021-2022
EAUX SUPERFICIELLES	SUD-ANGOUMOIS	OUV-16-SU-SA-005	LES RESTOS DU CŒUR	PT-16-SU-SA-010	474961	6507517	16	LA COURONNE	Marais du Grand Girac	AH 0074		27	560	
EAUX SUPERFICIELLES	SUD-ANGOUMOIS	OUV-16-SU-SA-005	LES RESTOS DU CŒUR	PT-16-SU-SA-011	473342	6503924	16	LA COURONNE	La Fosse à Coulaud	ZD 0046_0057		27	560	
EAUX SUPERFICIELLES	SUD-ANGOUMOIS	OUV-16-SU-SA-005	LES RESTOS DU CŒUR	PT-16-SU-SA-012	476483	6507501	16	LA COURONNE	Le Grand Marais	AK 0163		27	570	
EAUX SUPERFICIELLES	SUD-ANGOUMOIS	OUV-16-SU-SA-005	LES RESTOS DU CŒUR	PT-16-SU-SA-013	476142	6507790	16	LA COURONNE	Le Grand Marais	AK 0155		27		
EAUX SUPERFICIELLES	SUD-ANGOUMOIS	OUV-16-SU-SA-006	EARL FERRE	PT-16-SU-SA-014	476569	6494497	16	CHADURIE	Vennes	ZE 0102		40	17 446	
EAUX SUPERFICIELLES	SUD-ANGOUMOIS	OUV-16-SU-SA-007	MAINGOT Gilles	PT-16-SU-SA-015	473782	6500133	16	MOUTHIERS-SUR-BOËME	Grands Champs	0E 0161		90	36 578	
EAUX SUPERFICIELLES	SUD-ANGOUMOIS	OUV-16-SU-SA-008	MAINGOT Anne Marie	PT-16-SU-SA-016	473241	6501302	16	MOUTHIERS-SUR-BOËME	Les Fontaines	ZA 0159		90	42 097	
EAUX SUPERFICIELLES	SUD-ANGOUMOIS	OUV-16-SU-SA-009	MONDOUT Danièle	PT-16-SU-SA-017	472423	6502373	16	ROULLET-SAINT-ESTÈPHE	Les Balluts	ZB 0105		10	1 790	
EAUX SUPERFICIELLES	SUD-ANGOUMOIS	OUV-16-SU-SA-010	EARL DE LA HAUTE VALADE	PT-16-SU-SA-018	480282	6501406	16	TORSAC	Tombereau	ZO 0028		70	30 817	
EAUX SUPERFICIELLES	SUD-ANGOUMOIS	OUV-16-SU-SA-011	EARL CHEVALIER	PT-16-SU-SA-019	479778	6501628	16	TORSAC	Chez Pasquet	ZO 0009		40	17 607	
EAUX SUPERFICIELLES	SUD-ANGOUMOIS	OUV-16-SU-SA-011	EARL CHEVALIER	PT-16-SU-SA-021	477025	6502857	16	MOUTHIERS-SUR-BOËME	La Bastille	ZH 0028		60	32 740	
EAUX SUPERFICIELLES	SUD-ANGOUMOIS	OUV-16-SU-SA-013	EARL DE LA BUSSIÈRE	PT-16-SU-SA-023	478346	6501169	16	MOUTHIERS-SUR-BOËME	La Font de Quatre Francs	B 0652_0653		30	10 000	
EAUX SUPERFICIELLES	SUD-ANGOUMOIS	OUV-16-SU-SA-014	LYCEE AGRICOLE DE L'OISELLERIE	PT-16-SU-SA-024	474943	6507606	16	LA COURONNE	Marais des Brandes	AH 0056		60	8 000	
EAUX SUPERFICIELLES	SUD-ANGOUMOIS	OUV-16-SU-SA-016	EARL DE L'AVENIR	PT-16-SU-SA-026	478772	6502182	16	VOEUIL-ET-GIGET	Les Prés du Chambon	0B 0153		84	38 232	1 500
EAUX SUPERFICIELLES	SUD-ANGOUMOIS	OUV-16-SU-SA-016	EARL DE L'AVENIR	PT-16-SU-SA-027	482241	6503232	16	TORSAC	Le Pont Patory	ZA 0010		36	12 036	1 500
EAUX SUPERFICIELLES	SUD-ANGOUMOIS	OUV-16-SU-SA-020	BOUCHAUD Pascal	PT-16-SU-SA-031	478047	6505939	16	VOEUIL-ET-GIGET	1 rue des Prés du Perrat	ZA 0002		40	2 580	500
EAUX SUPERFICIELLES	SUD-ANGOUMOIS	OUV-16-SU-SA-021	SCEA DE SAINT MARC	PT-16-SU-SA-032	480779	6507381	16	ANGOULÈME	Saint Marc	BR 0053		36	10 000	7 000
EAUX SUPERFICIELLES	SUD-ANGOUMOIS	OUV-16-SU-SA-022	EARL DE LA CHARREAU	PT-16-SU-SA-033	479272	6500996	16	TORSAC	La Chapuze	0G 0006		60	46 904	
EAUX SUPERFICIELLES	SUD-ANGOUMOIS	OUV-16-SU-SA-023	SCEA LA FERME DU ROI	PT-16-SU-SA-034	474282	6499716	16	MOUTHIERS-SUR-BOËME	Le Parentaud	0E 0916		21	10 000	2 000
EAUX SUPERFICIELLES	SUD-ANGOUMOIS	OUV-16-SU-SA-024	LA CUEILLETTE FABULETTE	PT-16-SU-SA-035	480516	6507771	16	SOYAUX	Les Mérjiaux	AT 0332		10	5 070	500
EAUX SUPERFICIELLES	SUD-ANGOUMOIS	OUV-16-SU-SA-025	CROIX ROUGE INSERTION - MAIA & CHARENTE	PT-16-SU-SA-036	476634	6507438	16	ANGOULÈME	Métairie de Rabion	CN 0315		40	5 000	1 000
EAUX SUPERFICIELLES	SUD-ANGOUMOIS	OUV-16-SU-SA-025	CROIX ROUGE INSERTION - MAIA & CHARENTE	PT-16-SU-SA-037	476928	6507190	16	LA COURONNE	Le Moulin de Montbron	AL 0048		40	4 000	700
EAUX SUPERFICIELLES	SUD-ANGOUMOIS	OUV-16-SU-SA-026	CHAMPS DU PARTAGE	PT-16-SU-SA-038	475447	6506704	16	LA COURONNE	Hopital Camille Claudel	AI 0074		5	2 300	
EAUX SUPERFICIELLES	SUD-ANGOUMOIS	OUV-16-SU-SA-027	EARL DE LA PINOTIERE	PT-16-SU-SA-039	473463	6505467	16	LA COURONNE		000-BS 0373		20	5 000	
EAUX SUPERFICIELLES	SUD-ANGOUMOIS	OUV-16-SU-SA-028	SCEA LA BARONNIE	PT-16-SU-SA-040	481244	6503753	16	TORSAC	La Turbine	0A 0046		75	26 841	
Total EAUX SUPERFICIELLES SUD-ANGOUMOIS :													506 780	14 700

ANNEXE 2 : OUGC COGEST'EAU - PAR 2021-2022

Ressource	ZoneHydro	CdOuv_PDE	RaisonSociale	CdPoint_PDE	CoordX_L93	CoordY_L93	Dept	Com_Point	Lieudit_Point	Cad_Point	Cd_BSS	DPA	VAP 2021	VE 2021	VH 2021-2022
EAUX SUPERFICIELLES	CHARENTE-AMONT	OUV-16-SU-CAD-001	ASA DE PUYRENAUD	PT-16-SU-CA-001	477548	6515092	16	BALZAC	Pré Boissot	ZC 0255		400	114 100	283 772	
EAUX SUPERFICIELLES	CHARENTE-AMONT	OUV-16-SU-CAD-002	ASAI DE VARS-CHAMPNIERS	PT-16-SU-CA-002	477757	6519360	16	VARSA	Coursac	ZY 0182		633	201 400	500 939	
EAUX SUPERFICIELLES	CHARENTE-AMONT	OUV-16-SU-CAD-004	SCEA CHAMPS D'OLIVIER	PT-16-SU-CA-005	475422	6516479	16	BALZAC	Les Reigniers	AH 0033		60	10 000	23 910	25 000
EAUX SUPERFICIELLES	CHARENTE-AMONT	OUV-16-SU-CAD-005	DUJARDIN Didier	PT-16-SU-CA-006	476647	6523565	16	VARSA	Pré du Reclous	0B 1292		160		28 623	
EAUX SUPERFICIELLES	CHARENTE-AMONT	OUV-16-SU-CAD-006	SCEA BRIAND	PT-16-SU-CA-007	476089	6519607	16	VARSA	Prairie de Coursac	ZY 0068		235	36 900	91 676	
EAUX SUPERFICIELLES	CHARENTE-AMONT	OUV-16-SU-CAD-007	EARL DOMAINE DU MURIER	PT-16-SU-CA-008	474598	6515751	16	BALZAC	Grand Bois	0C 1172		40			
EAUX SUPERFICIELLES	CHARENTE-AMONT	OUV-16-SU-CAD-007	EARL DOMAINE DU MURIER	PT-16-SU-CA-009	476496	6517209	16	BALZAC	L'Houmade	ZH 0017		40	4 000	9 837	
EAUX SUPERFICIELLES	CHARENTE-AMONT	OUV-16-SU-CAD-007	EARL DOMAINE DU MURIER	PT-16-SU-CA-010	475992	6515352	16	BALZAC	Gagne Vin	ZD 0064		40			
EAUX SUPERFICIELLES	CHARENTE-AMONT	OUV-16-SU-CAD-007	EARL DOMAINE DU MURIER	PT-16-SU-CA-011	475082	6516278	16	BALZAC	Le Chateau	AH 0001a		80	18 500	45 975	
EAUX SUPERFICIELLES	CHARENTE-AMONT	OUV-16-SU-CAD-008	MARTIN Vincent	PT-16-SU-CA-012	474598	6519523	16	VARSA	Fonciron	YB 0165		150	21 000	37 914	
EAUX SUPERFICIELLES	CHARENTE-AMONT	OUV-16-SU-CAD-009	SCEA DU NITRAT	PT-16-SU-CA-013	476705	6523585	16	MONTIGNAC-CHARENTE	Le Peux	0C 0124		130	31 700	10 000	
EAUX SUPERFICIELLES	CHARENTE-AMONT	OUV-16-SU-CAD-011	EARL FAVRAUD	PT-16-SU-CA-015	476978	6514977	16	BALZAC	Pré Boissot	ZC 0322		135	7 500	61 482	
EAUX SUPERFICIELLES	CHARENTE-AMONT	OUV-16-SU-CAD-012	EARL RULLIER	PT-16-SU-CA-017	474019	6521551	16	MARSAC	Prés Gindraud	ZK 0222		30		5 000	
EAUX SUPERFICIELLES	CHARENTE-AMONT	OUV-16-SU-CAD-013	EARL FOUGERE ET FILS	PT-16-SU-CA-018	474518	6515805	16	VINDELLE	La Grande Pièce	0C 0686		55	14 000	34 156	1 500
EAUX SUPERFICIELLES	CHARENTE-AMONT	OUV-16-SU-CAD-013	EARL FOUGERE ET FILS	PT-16-SU-CA-019	474527	6515825	16	VINDELLE	La Grande Pièce	0C 0686		25	400	1 025	
EAUX SUPERFICIELLES	CHARENTE-AMONT	OUV-16-SU-CAD-014	GAEC DU RENCLOS	PT-16-SU-CA-020	476034	6523348	16	VARSA	Le Renclos	ZD 0185		100	18 800	56 153	
EAUX SUPERFICIELLES	CHARENTE-AMONT	OUV-16-SU-CAD-015	SCEA JOUBERT	PT-16-SU-CA-021	475832	6519614	16	VARSA	Ouche	YA 0049		550	51 100	104 200	
EAUX SUPERFICIELLES	CHARENTE-AMONT	OUV-16-SU-CAD-015	SCEA JOUBERT	PT-16-SU-CA-022	476411	6519805	16	VARSA	Ouche	ZY 0076		550	51 000	104 200	
EAUX SUPERFICIELLES	CHARENTE-AMONT	OUV-16-SU-CAD-015	SCEA JOUBERT	PT-16-SU-CA-024	474245	6520573	16	VARSA	Les Iles	0K 0709		60	2 000	4 271	
EAUX SUPERFICIELLES	CHARENTE-AMONT	OUV-16-SU-CAD-015	SCEA JOUBERT	PT-16-SU-CA-025	476292	6519219	16	VARSA	Les Iles	0K 0735		60	1 200	2 278	
EAUX SUPERFICIELLES	CHARENTE-AMONT	OUV-16-SU-CAD-015	SCEA JOUBERT	PT-16-SU-CA-260	475960	6519634	16	VARSA	Rouhenac	YA 0044		140	20 700	42 933	
EAUX SUPERFICIELLES	CHARENTE-AMONT	OUV-16-SU-CAD-020	SCEA LES GRANDS SABLES	PT-16-SU-CA-030	473197	6520475	16	MARSAC	Les Petits Prés	ZL 0108		8	8 300	20 562	3 000
EAUX SUPERFICIELLES	CHARENTE-AMONT	OUV-16-SU-CAD-021	EARL LANEUZE	PT-16-SU-CA-031	476087	6522039	16	VARSA	Font Matheline	ZH 0093		60		10 000	
EAUX SUPERFICIELLES	CHARENTE-AMONT	OUV-16-SU-CAD-022	ASA DE MARSAC	PT-16-SU-CA-032	473177	6520153	16	MARSAC	Les Cours	ZL 0086		730	60 000	320 677	
EAUX SUPERFICIELLES	CHARENTE-AMONT	OUV-16-SU-CAD-022	ASA DE MARSAC	PT-16-SU-CA-033	474085	6518815	16	MARSAC	Le Chatelard	ZM 0163		450	40 000	203 694	
EAUX SUPERFICIELLES	CHARENTE-AMONT	OUV-16-SU-CAD-023	GIRARD Dominique	PT-16-SU-CA-034	477219	6513039	16	SAINT-YRIEIX-SUR-CHARENTE	Le Mas	BN 0053		10		2 000	600
EAUX SUPERFICIELLES	CHARENTE-AMONT	OUV-16-SU-CAD-023	GIRARD Dominique	PT-16-SU-CA-035	477074	6513554	16	SAINT-YRIEIX-SUR-CHARENTE	Bois des Gendarmes	AN 0036		8		2 300	900
EAUX SUPERFICIELLES	CHARENTE-AMONT	OUV-16-SU-CAD-025	PINEAU Laurent	PT-16-SU-CA-037	477335	6513208	16	SAINT-YRIEIX-SUR-CHARENTE	Le Mas	BN 0426		15	2 000	2 667	1 000
EAUX SUPERFICIELLES	CHARENTE-AMONT	OUV-16-SU-CAD-025	PINEAU Laurent	PT-16-SU-CA-038	477231	6513137	16	SAINT-YRIEIX-SUR-CHARENTE	Le Mas	BN 0410		15	2 000	3 333	1 000
EAUX SUPERFICIELLES	CHARENTE-AMONT	OUV-16-SU-CAD-028	POISVERT David	PT-16-SU-CA-041	475749	6521717	16	VARSA	Le Boquet	YD 0030		80	18 500	46 111	
EAUX SUPERFICIELLES	CHARENTE-AMONT	OUV-16-SU-CAND-001	GAEC FAUCCONNET	PT-16-SU-CA-045	474717	6516402	16	VINDELLE	La Rivière	ZH 0062		130	8 000	77 057	
EAUX SUPERFICIELLES	CHARENTE-AMONT	OUV-16-SU-CAND-002	ASA DE LA MOUVIERE	PT-16-SU-CA-046	485092	6537975	16	MOUTONNEAU	La Mouvière	0B 0598		710	156 500	260 956	
EAUX SUPERFICIELLES	CHARENTE-AMONT	OUV-16-SU-CAND-003	ASA DE LIGNE	PT-16-SU-CA-047	475735	6536527	16	LUXÉ	La Prairie	ZB 0120		300		98 302	
EAUX SUPERFICIELLES	CHARENTE-AMONT	OUV-16-SU-CAND-003	ASA DE LIGNE	PT-16-SU-CA-048	475735	6536527	16	LUXÉ	La Prairie	ZB 0120		150		191 276	
EAUX SUPERFICIELLES	CHARENTE-AMONT	OUV-16-SU-CAND-003	ASA DE LIGNE	PT-16-SU-CA-049	475735	6536527	16	LUXÉ	La Prairie	ZB 0120		300		51 235	
EAUX SUPERFICIELLES	CHARENTE-AMONT	OUV-16-SU-CAND-003	ASA DE LIGNE	PT-16-SU-CA-050	475735	6536527	16	LUXÉ	La Prairie	ZB 0120		75		191 276	
EAUX SUPERFICIELLES	CHARENTE-AMONT	OUV-16-SU-CAND-004	ASL DE FOUQUEURE	PT-16-SU-CA-051	472879	6533829	16	FOUQUEURE	Les Essards	ZV 0070		240	15 000	109 642	
EAUX SUPERFICIELLES	CHARENTE-AMONT	OUV-16-SU-CAND-006	BAUDINAUD Jean Christophe	PT-16-SU-CA-053	485466	6543525	16	POURSAC	Métairie de Garnaud - Villeneuve	ZN 0045		60		34 157	
EAUX SUPERFICIELLES	CHARENTE-AMONT	OUV-16-SU-CAND-007	EARL BAUSSANT Jean-Robert	PT-16-SU-CA-054	479701	6537156	16	SAINT-GROUX	Sur les Levées	0A 0128		120	25 600	63 599	
EAUX SUPERFICIELLES	CHARENTE-AMONT	OUV-16-SU-CAND-008	SCEA DE LA COMBE RANCHE	PT-16-SU-CA-055	485539	6542925	16	CHENON	Chaumes de Garnaud	ZD 0095	06617X0032	60	11 000	11 855	
EAUX SUPERFICIELLES	CHARENTE-AMONT	OUV-16-SU-CAND-008	SCEA DE LA COMBE RANCHE	PT-16-SU-CA-056	485539	6542925	16	CHENON	Chaumes de Garnaud	ZD 0095	06617X0032	80	6 750	29 637	
EAUX SUPERFICIELLES	CHARENTE-AMONT	OUV-16-SU-CAND-008	SCEA DE LA COMBE RANCHE	PT-16-SU-CA-057	486597	6542937	16	CHENON	Le Peyrat	ZE 0002		170	22 000	57 299	
EAUX SUPERFICIELLES	CHARENTE-AMONT	OUV-16-SU-CAND-008	SCEA DE LA COMBE RANCHE	PT-16-SU-CA-059	486926	6540225	16	AUNAC-SUR-CHARENTE	Chenommet - La Cote	094-ZD 0059	06617X0033	60	12 000	29 637	
EAUX SUPERFICIELLES	CHARENTE-AMONT	OUV-16-SU-CAND-010	BOURDAREAU Thierry	PT-16-SU-CA-061	469327	6526347	16	GENAC-BIGNAC	Les Groies	000-ZV 0045		60	10 400	25 754	
EAUX SUPERFICIELLES	CHARENTE-AMONT	OUV-16-SU-CAND-011	EARL BOUTINOT	PT-16-SU-CA-062	485988	6541713	16	VERTEUIL-SUR-CHARENTE	Pouzou	ZB 0013		25		18 083	
EAUX SUPERFICIELLES	CHARENTE-AMONT	OUV-16-SU-CAND-011	EARL BOUTINOT	PT-16-SU-CA-063	486281	6546539	16	VERTEUIL-SUR-CHARENTE	Les Maines	0A 0292		85	5 000	33 152	
EAUX SUPERFICIELLES	CHARENTE-AMONT	OUV-16-SU-CAND-012	GAEC DU GOYAUD	PT-16-SU-CA-064	472971	6531765	16	AMBÉRA	Font de Mentresse	AI 0003		130	3 000	59 842	
EAUX SUPERFICIELLES	CHARENTE-AMONT	OUV-16-SU-CAND-014	CHADOUTEAU Claude	PT-16-SU-CA-066	484894	6536333	16	MOUTON	Chez Rougier	ZO 0047		60	3 000	17 078	
EAUX SUPERFICIELLES	CHARENTE-AMONT	OUV-16-SU-CAND-015	CHALUFOUR Dominique	PT-16-SU-CA-067	469139	6530052	16	MARCILLAC-LANVILLE	Prairie de Broc	ZK 0037		80	19 800	49 185	
EAUX SUPERFICIELLES	CHARENTE-AMONT	OUV-16-SU-CAND-016	CLEMENT Jean-Michel	PT-16-SU-CA-068	471244	6528042	16	GENAC-BIGNAC	Mouli	000-ZK 0028		60	3 500	3 341	
EAUX SUPERFICIELLES	CHARENTE-AMONT	OUV-16-SU-CAND-016	CLEMENT Jean-Michel	PT-16-SU-CA-069	469785	6530902	16	LA CHAPELLE	Le Bourg	0A 0670		60	3 800	31 020	
EAUX SUPERFICIELLES	CHARENTE-AMONT	OUV-16-SU-CAND-017	VIMPERE Benoit	PT-16-SU-CA-070	468257	6526311	16	GENAC-BIGNAC	La Lienne	000-YC 0038		70	10 000	40 988	
EAUX SUPERFICIELLES	CHARENTE-AMONT	OUV-16-SU-CAND-017	VIMPERE Benoit	PT-16-SU-CA-071	469097	6529220	16	GENAC-BIGNAC	Prairie de Broc	000-ZH 0022		75	10 000	40 988	
EAUX SUPERFICIELLES	CHARENTE-AMONT	OUV-16-SU-CAND-018	COHO Jean François	PT-16-SU-CA-072	487103	6537782	16	AUNAC-SUR-CHARENTE	Aunac - Magnerie	000-ZH 0077		240	50 000	118 318	
EAUX SUPERFICIELLES	CHARENTE-AMONT	OUV-16-SU-CAND-019	CORNU Pascal	PT-16-SU-CA-073	484440	6536373	16	LICHÈRES	Prairie de Fontclairieu	ZB 0030		60		20 016	
EAUX SUPERFICIELLES	CHARENTE-AMONT	OUV-16-SU-CAND-020	CORNU Jean Pierre	PT-16-SU-CA-074	484597	6536278	16	MOUTON	Chez Regnier	ZN 0012		50	7 600	18 786	

ANNEXE 2 : OUGC COGEST'EAU - PAR 2021-2022

Ressource	ZoneHydro	CdOuv_PDE	RaisonSociale	CdPoint_PDE	CoordX_L93	CoordY_L93	Dept	Com_Point	Lieudit_Point	Cad_Point	Cd_BSS	DPA	VAP 2021	VE 2021	VH 2021-2022
EAUX SUPERFICIELLES	CHARENTE-AMONT	OUV-16-SU-CAND-021	GAEC DES TEILLES	PT-16-SU-CA-075	482802	6534609	16	PUYRÉAUX	Pré Ferrant	ZL 0005		45		10 000	
EAUX SUPERFICIELLES	CHARENTE-AMONT	OUV-16-SU-CAND-023	EARL DESVERGNES	PT-16-SU-CA-077	485388	6548681	16	BARRO	La Gobert	0B 0989		140	38 600	95 912	
EAUX SUPERFICIELLES	CHARENTE-AMONT	OUV-16-SU-CAND-026	EARL BLASAC Dominique	PT-16-SU-CA-079	486533	6547407	16	VERTEUIL-SUR-CHARENTE	Vaugaie	0D 0089		140	20 000	92 223	
EAUX SUPERFICIELLES	CHARENTE-AMONT	OUV-16-SU-CAND-026	EARL BLASAC Dominique	PT-16-SU-CA-080	486559	6547363	16	VERTEUIL-SUR-CHARENTE	Vaugaie	0D 0101		50	10 000	16 395	
EAUX SUPERFICIELLES	CHARENTE-AMONT	OUV-16-SU-CAND-027	EARL BOUTAN	PT-16-SU-CA-081	480223	6537428	16	SAINT-GROUX	Sur Le Pont	ZA 0123		90	15 000	34 157	
EAUX SUPERFICIELLES	CHARENTE-AMONT	OUV-16-SU-CAND-028	EARL BRISSON Pierre	PT-16-SU-CA-082	471001	6528046	16	GENAC-BIGNAC	La Touche	000-ZR 0002		60		23 820	
EAUX SUPERFICIELLES	CHARENTE-AMONT	OUV-16-SU-CAND-028	EARL BRISSON Pierre	PT-16-SU-CA-083	470616	6528722	16	GENAC-BIGNAC	La Touche	000-ZI 0013		40		4 900	
EAUX SUPERFICIELLES	CHARENTE-AMONT	OUV-16-SU-CAND-028	EARL BRISSON Pierre	PT-16-SU-CA-084	470999	6528108	16	GENAC-BIGNAC	La Touche	000-ZI 0046		40			
EAUX SUPERFICIELLES	CHARENTE-AMONT	OUV-16-SU-CAND-028	EARL BRISSON Pierre	PT-16-SU-CA-085	470396	6528615	16	GENAC-BIGNAC	La Touche	000-ZI 0067		40		1 021	
EAUX SUPERFICIELLES	CHARENTE-AMONT	OUV-16-SU-CAND-028	EARL BRISSON Pierre	PT-16-SU-CA-086	470255	6528848	16	GENAC-BIGNAC	La Touche	000-0B 1239		40		6 602	
EAUX SUPERFICIELLES	CHARENTE-AMONT	OUV-16-SU-CAND-029	EARL CHARRAUD	PT-16-SU-CA-087	485337	6536860	16	LICHÈRES	Prairie de Lichères	ZH 0096		60		13 663	
EAUX SUPERFICIELLES	CHARENTE-AMONT	OUV-16-SU-CAND-030	GAEC DE BOISTILLET	PT-16-SU-CA-088	487111	6555179	16	TAIZÉ-AIZIE	Le Petit Bourgneuf	AD 0026		175	20 000	40 988	
EAUX SUPERFICIELLES	CHARENTE-AMONT	OUV-16-SU-CAND-031	EARL DE LA FONTAINE	PT-16-SU-CA-089	472747	6530879	16	AMBÉRAC	Fond de l'Echo	AI 0186		120	32 700	81 293	
EAUX SUPERFICIELLES	CHARENTE-AMONT	OUV-16-SU-CAND-032	SCEA RIVERLAND LES ESSARD	PT-16-SU-CA-091	506565	6550763	16	ALLOUE	Gelade	0A 0487		40		17 078	
EAUX SUPERFICIELLES	CHARENTE-AMONT	OUV-16-SU-CAND-033	GAEC DE LA MONTEE DE ROCHE	PT-16-SU-CA-092	485202	6544314	16	VERTEUIL-SUR-CHARENTE	Prrés de Touchimbert	0B 0375		150	17 300	42 969	
EAUX SUPERFICIELLES	CHARENTE-AMONT	OUV-16-SU-CAND-034	SCEA DU NITRAT	PT-16-SU-CA-093	479137	6524667	16	SAINT-AMANT-DE-BOIXE	La Planche	0E 0431		180	13 700	34 156	
EAUX SUPERFICIELLES	CHARENTE-AMONT	OUV-16-SU-CAND-034	SCEA DU NITRAT	PT-16-SU-CA-094	477805	6526026	16	SAINT-AMANT-DE-BOIXE	Brouyede	0G 0396		80	16 500	40 988	
EAUX SUPERFICIELLES	CHARENTE-AMONT	OUV-16-SU-CAND-036	EARL DES COIRARDS	PT-16-SU-CA-096	483376	6536040	16	FONTCLAIREAU	Baudant	0B 1184		105	62 000	46 000	
EAUX SUPERFICIELLES	CHARENTE-AMONT	OUV-16-SU-CAND-036	EARL DES COIRARDS	PT-16-SU-CA-097	483411	6535767	16	FONTCLAIREAU	Baudant	0B 1183		120	56 200	33 000	
EAUX SUPERFICIELLES	CHARENTE-AMONT	OUV-16-SU-CAND-036	EARL DES COIRARDS	PT-16-SU-CA-098	483584	6535058	16	FONTCLAIREAU	Port Léger	ZD 0031		60	16 500	15 500	
EAUX SUPERFICIELLES	CHARENTE-AMONT	OUV-16-SU-CAND-037	GAEC DES DEUX GRANGES	PT-16-SU-CA-099	479845	6537262	16	SAINT-GROUX	Les Poinconnettes	ZH 0154		35	4 000	10 000	
EAUX SUPERFICIELLES	CHARENTE-AMONT	OUV-16-SU-CAND-038	GAEC DES EAUX PENDANTES	PT-16-SU-CA-100	485156	6548558	16	BARRO	Le Moulin	0C 0398		120	42 000	80 268	9 000
EAUX SUPERFICIELLES	CHARENTE-AMONT	OUV-16-SU-CAND-039	EARL DES GAGNERIES	PT-16-SU-CA-101	471404	6531122	16	LA CHAPELLE	Pré Viaud	ZH 0023		100	8 000	37 572	
EAUX SUPERFICIELLES	CHARENTE-AMONT	OUV-16-SU-CAND-041	GAEC DES MARTRES	PT-16-SU-CA-103	485917	6554612	16	TAIZÉ-AIZIE	Font Martin	ZL 0060		70	12 900	31 356	
EAUX SUPERFICIELLES	CHARENTE-AMONT	OUV-16-SU-CAND-042	EARL Didier BAUSSANT	PT-16-SU-CA-104	479502	6537028	16	SAINT-GROUX	Sur Les Levées	0A 0125		140	34 200	85 186	
EAUX SUPERFICIELLES	CHARENTE-AMONT	OUV-16-SU-CAND-043	EARL Laurent BALLON	PT-16-SU-CA-105	485941	6543282	16	POURSAC	Villeneuve	ZN 0063		70	10 000	27 325	
EAUX SUPERFICIELLES	CHARENTE-AMONT	OUV-16-SU-CAND-044	EARL DU DOIRAT	PT-16-SU-CA-106	520643	6525682	16	LÉSIGNAC-DURAND	Foucherie	0B 0650		60		18 581	
EAUX SUPERFICIELLES	CHARENTE-AMONT	OUV-16-SU-CAND-044	EARL DU DOIRAT	PT-16-SU-CA-107	520301	6527170	16	LÉSIGNAC-DURAND	Doirat	0B 0172		60	7 500		
EAUX SUPERFICIELLES	CHARENTE-AMONT	OUV-16-SU-CAND-046	EARL GALIMENT DES VIGNAUDS	PT-16-SU-CA-109	477412	6535386	16	LUXÉ	La Grave	AK 0022		160	18 000	53 284	
EAUX SUPERFICIELLES	CHARENTE-AMONT	OUV-16-SU-CAND-048	GAEC LAURENT BLASAC	PT-16-SU-CA-113	485464	6551892	16	CONDAC	Refousson	0B 0233		112		20 494	
EAUX SUPERFICIELLES	CHARENTE-AMONT	OUV-16-SU-CAND-049	EARL LE COTEAU DE LA MOUVIERE	PT-16-SU-CA-114	487046	6537808	16	MOUTONNEAU	La Métairie	AD 0085		60	20 000	47 819	
EAUX SUPERFICIELLES	CHARENTE-AMONT	OUV-16-SU-CAND-050	GAEC LEAUD	PT-16-SU-CA-115	486185	6545344	16	VERTEUIL-SUR-CHARENTE	Moulin Dernier	0B 0379		200	18 400	45 770	
EAUX SUPERFICIELLES	CHARENTE-AMONT	OUV-16-SU-CAND-051	SCEA LA GRANDE OIE	PT-16-SU-CA-116	508916	6546151	16	AMBERNAC	Les Champs	0H 0053		300		202 548	
EAUX SUPERFICIELLES	CHARENTE-AMONT	OUV-16-SU-CAND-054	EARL LES RENTES	PT-16-SU-CA-119	475188	6535455	16	FOUQUEURE	Petit Pré	AD 0019		100	3 000	31 424	
EAUX SUPERFICIELLES	CHARENTE-AMONT	OUV-16-SU-CAND-054	EARL LES RENTES	PT-16-SU-CA-120	477108	6535646	16	LUXÉ	La Grave	ZT 0127		140	23 000	100 420	
EAUX SUPERFICIELLES	CHARENTE-AMONT	OUV-16-SU-CAND-056	SCEA MASSET	PT-16-SU-CA-127	487063	6555362	16	TAIZÉ-AIZIE	Pré du Bourgneuf	ZC 0072		60		31 000	
EAUX SUPERFICIELLES	CHARENTE-AMONT	OUV-16-SU-CAND-060	EARL POUPELIN	PT-16-SU-CA-132	468742	6526513	16	GENAC-BIGNAC	Baisse du Chêne	000-YC 0057		60	10 000	52 165	
EAUX SUPERFICIELLES	CHARENTE-AMONT	OUV-16-SU-CAND-060	EARL POUPELIN	PT-16-SU-CA-133	471394	6528401	16	GENAC-BIGNAC	Les Combeaux	000-ZO 0071		40	12 000	13 620	
EAUX SUPERFICIELLES	CHARENTE-AMONT	OUV-16-SU-CAND-061	EARL RULLIER	PT-16-SU-CA-136	477230	6525139	16	SAINT-AMANT-DE-BOIXE	Prés Braud	0G 0745		110	21 800	54 309	
EAUX SUPERFICIELLES	CHARENTE-AMONT	OUV-16-SU-CAND-062	FRADIN Jean-Luc	PT-16-SU-CA-137	485879	6552919	16	CONDAC	Le Magnoux	0A 0056		120	8 000	38 255	
EAUX SUPERFICIELLES	CHARENTE-AMONT	OUV-16-SU-CAND-063	GAEC ALBERT	PT-16-SU-CA-138	486980	6552977	16	BIOUSSAC	La Riche	ZP 0021		170	35 800	89 012	
EAUX SUPERFICIELLES	CHARENTE-AMONT	OUV-16-SU-CAND-064	EARL BARBE	PT-16-SU-CA-139	476637	6523658	16	MONTIGNAC-CHARENTE	Le Peux	0C 0122		96	21 900	54 377	
EAUX SUPERFICIELLES	CHARENTE-AMONT	OUV-16-SU-CAND-065	GAEC CHEMINADE	PT-16-SU-CA-140	468303	6531314	16	MARCILLAC-LANVILLE	Lastier	ZI 0050		40			
EAUX SUPERFICIELLES	CHARENTE-AMONT	OUV-16-SU-CAND-065	GAEC CHEMINADE	PT-16-SU-CA-141	469032	6531338	16	MARCILLAC-LANVILLE	Lastier	ZI 0070_0071_0072_0267		40			
EAUX SUPERFICIELLES	CHARENTE-AMONT	OUV-16-SU-CAND-065	GAEC CHEMINADE	PT-16-SU-CA-142	470764	6531616	16	AMBÉRAC	Le Petit Gourset	ZA 0080		40	5 000	13 663	
EAUX SUPERFICIELLES	CHARENTE-AMONT	OUV-16-SU-CAND-065	GAEC CHEMINADE	PT-16-SU-CA-143	469536	6530904	16	LA CHAPELLE	La Petite Rivière	ZA 0024_0026_0027_003		40			
EAUX SUPERFICIELLES	CHARENTE-AMONT	OUV-16-SU-CAND-065	GAEC CHEMINADE	PT-16-SU-CA-144	469818	6529777	16	LA CHAPELLE	La Petite Rivière	ZA 0068		40			
EAUX SUPERFICIELLES	CHARENTE-AMONT	OUV-16-SU-CAND-066	EARL DE CHAUFFOUR	PT-16-SU-CA-145	485920	6554619	16	TAIZÉ-AIZIE	Fond Martin	ZL 0060		170	20 000	35 523	
EAUX SUPERFICIELLES	CHARENTE-AMONT	OUV-16-SU-CAND-066	EARL DE CHAUFFOUR	PT-16-SU-CA-146	486931	6554663	16	TAIZÉ-AIZIE	Les Forges	ZL 0018		50		9 867	
EAUX SUPERFICIELLES	CHARENTE-AMONT	OUV-16-SU-CAND-066	EARL DE CHAUFFOUR	PT-16-SU-CA-147	487519	6557021	16	TAIZÉ-AIZIE	Rivière de Chigné	ZB 0017		60	25 000	43 417	
EAUX SUPERFICIELLES	CHARENTE-AMONT	OUV-16-SU-CAND-068	GAEC DE LA FONT DE L'ECHO	PT-16-SU-CA-151	472729	6530863	16	AMBÉRAC	Cote de Bissac	AI 0207		300	63 500	157 940	
EAUX SUPERFICIELLES	CHARENTE-AMONT	OUV-16-SU-CAND-069	GAEC DE LA GUIERCE	PT-16-SU-CA-152	521007	6526396	16	PRESSIGNAC	La Guierce	0E 1175		60		34 156	
EAUX SUPERFICIELLES	CHARENTE-AMONT	OUV-16-SU-CAND-069	GAEC DE LA GUIERCE	PT-16-SU-CA-153	521019	6526401	16	PRESSIGNAC	La Guierce	0E 1175		60		15 234	
EAUX SUPERFICIELLES	CHARENTE-AMONT	OUV-16-SU-CAND-070	GAEC DE LA TOUCHE	PT-16-SU-CA-154	468622	6530052	16	MARCILLAC-LANVILLE	La Touche	AM 0057		220	55 500	138 129	
EAUX SUPERFICIELLES	CHARENTE-AMONT	OUV-16-SU-CAND-071	SCEA MARIE AVRIL	PT-16-SU-CA-155	485888	6551739	16	CONDAC	La Vergnée	ZA 0002		120	55 000	61 482	10 000
EAUX SUPERFICIELLES	CHARENTE-AMONT	OUV-16-SU-CAND-072	SCEA DE L'AIR DES CHAMPS	PT-16-SU-CA-156	466712	6526848	16	GENAC-BIGNAC	Tange	000-ZD 0022		180	30 000	136 626	

ANNEXE 2 : OUGC COGEST'EAU - PAR 2021-2022

Ressource	ZoneHydro	CdOuv_PDE	RaisonSociale	CdPoint_PDE	CoordX_L93	CoordY_L93	Dept	Com_Point	Lieudit_Point	Cad_Point	Cd_BSS	DPA	VAP 2021	VE 2021	VH 2021-2022
EAUX SUPERFICIELLES	CHARENTE-AMONT	OUV-16-SU-CAND-073	GAEC DE L'ARGENTOR	PT-16-SU-CA-157	485663	6543405	16	POURSAC	Prairie de Villeneuve	ZN 0064		90			
EAUX SUPERFICIELLES	CHARENTE-AMONT	OUV-16-SU-CAND-073	GAEC DE L'ARGENTOR	PT-16-SU-CA-158	485342	6544121	16	POURSAC	Les Courrières	ZN 0001		90			
EAUX SUPERFICIELLES	CHARENTE-AMONT	OUV-16-SU-CAND-073	GAEC DE L'ARGENTOR	PT-16-SU-CA-159	486410	6544279	16	POURSAC	Les Courrières	ZN 0010		90	2 000	23 910	
EAUX SUPERFICIELLES	CHARENTE-AMONT	OUV-16-SU-CAND-073	GAEC DE L'ARGENTOR	PT-16-SU-CA-160	486282	6546537	16	VERTEUIL-SUR-CHARENTE	La Juillerie	0A 0292		90			
EAUX SUPERFICIELLES	CHARENTE-AMONT	OUV-16-SU-CAND-074	EARL DE SHIBBOLETH	PT-16-SU-CA-161	480802	6536449	16	MANSLE	Chateau de Goué	0A 0037		45	1 400	31 014	
EAUX SUPERFICIELLES	CHARENTE-AMONT	OUV-16-SU-CAND-075	GAEC SCHAEFFER	PT-16-SU-CA-162	471902	6531579	16	AMBÉRAC	Petit Gourset	ZI 0140		70	19 500	48 502	
EAUX SUPERFICIELLES	CHARENTE-AMONT	OUV-16-SU-CAND-075	GAEC SCHAEFFER	PT-16-SU-CA-163	471777	6531609	16	AMBÉRAC	Les Sablons	ZK 0099		80	19 100	47 546	
EAUX SUPERFICIELLES	CHARENTE-AMONT	OUV-16-SU-CAND-076	BIGET David	PT-16-SU-CA-164	475353	6526013	16	SAINT-AMANT-DE-BOIXE	Argentine	0I 0219		70	12 000	40 012	
EAUX SUPERFICIELLES	CHARENTE-AMONT	OUV-16-SU-CAND-076	BIGET David	PT-16-SU-CA-165	473106	6524086	16	VOUHARTE	La May	ZK 0067		50	20 000	55 900	
EAUX SUPERFICIELLES	CHARENTE-AMONT	OUV-16-SU-CAND-077	GAEC DES THEILLES	PT-16-SU-CA-166	486101	6550140	16	CONDAC	Villetonneau	ZD 0118		30		10 000	
EAUX SUPERFICIELLES	CHARENTE-AMONT	OUV-16-SU-CAND-078	EARL DES TROIS REGIONS	PT-16-SU-CA-168	515262	6521380	16	LE LINDOIS	La Courriere	0B 0535		30	2 000	14 619	
EAUX SUPERFICIELLES	CHARENTE-AMONT	OUV-16-SU-CAND-079	EARL DU CLOCHER	PT-16-SU-CA-169	472610	6531609	16	AMBÉRAC	Petit Gourset	ZI 0050		50	4 800	5 995	20 200
EAUX SUPERFICIELLES	CHARENTE-AMONT	OUV-16-SU-CAND-079	EARL DU CLOCHER	PT-16-SU-CA-170	472610	6531609	16	AMBÉRAC	Palfoucaud	ZI 0075		50	4 800	5 995	20 200
EAUX SUPERFICIELLES	CHARENTE-AMONT	OUV-16-SU-CAND-079	EARL DU CLOCHER	PT-16-SU-CA-171	472610	6531609	16	AMBÉRAC	Palfoucaud	ZI 0085		50	1 400	1 946	6 400
EAUX SUPERFICIELLES	CHARENTE-AMONT	OUV-16-SU-CAND-080	EARL LA MOUILLERE	PT-16-SU-CA-173	520694	6525560	16	MASSIGNAC	Le rivaud Brunet	0A 0510		50		45 770	
EAUX SUPERFICIELLES	CHARENTE-AMONT	OUV-16-SU-CAND-080	EARL LA MOUILLERE	PT-16-SU-CA-174	521061	6525543	16	MASSIGNAC	Les Charentes	0A 0500		50			
EAUX SUPERFICIELLES	CHARENTE-AMONT	OUV-16-SU-CAND-081	SCEA JOUBERT	PT-16-SU-CA-175	472916	6527668	16	VOUHARTE	Champ Coutant	0F 0040		85	21 200	56 836	
EAUX SUPERFICIELLES	CHARENTE-AMONT	OUV-16-SU-CAND-082	EARL PANISSAUD	PT-16-SU-CA-176	469678	6528669	16	GENAC-BIGNAC	Pontour	000-0B 0201		45		35 181	
EAUX SUPERFICIELLES	CHARENTE-AMONT	OUV-16-SU-CAND-085	GIE DU GRAND PRE	PT-16-SU-CA-179	486340	6541412	16	AUNAC-SUR-CHARENTE	Chenomet - Le Grand Pré	094-ZE 0021		360	100 000	223 520	
EAUX SUPERFICIELLES	CHARENTE-AMONT	OUV-16-SU-CAND-086	EARL GRAMMATICO Loïc	PT-16-SU-CA-180	470585	6528195	16	GENAC-BIGNAC	La Touche	000-0B 1156		50	9 900	31 356	
EAUX SUPERFICIELLES	CHARENTE-AMONT	OUV-16-SU-CAND-086	EARL GRAMMATICO Loïc	PT-16-SU-CA-181	471260	6528046	16	GENAC-BIGNAC	Champ Caillaud	000-ZR 0084		35		23 909	
EAUX SUPERFICIELLES	CHARENTE-AMONT	OUV-16-SU-CAND-087	SAS Adrien GRAMMATICO	PT-16-SU-CA-182	470585	6528195	16	GENAC-BIGNAC	La Touche	000-0B 1156		50	2 600	4 782	
EAUX SUPERFICIELLES	CHARENTE-AMONT	OUV-16-SU-CAND-087	SAS Adrien GRAMMATICO	PT-16-SU-CA-183	472696	6527100	16	GENAC-BIGNAC	Grand Pré des fossés	043-ZK 0030		30	15 000	4 782	
EAUX SUPERFICIELLES	CHARENTE-AMONT	OUV-16-SU-CAND-087	SAS Adrien GRAMMATICO	PT-16-SU-CA-184	471833	6527968	16	GENAC-BIGNAC	La Cave	000-0B 1029		30		4 782	
EAUX SUPERFICIELLES	CHARENTE-AMONT	OUV-16-SU-CAND-087	SAS Adrien GRAMMATICO	PT-16-SU-CA-185	471472	6527073	16	GENAC-BIGNAC	Les Soudates	000-ZS 0021		30		4 782	
EAUX SUPERFICIELLES	CHARENTE-AMONT	OUV-16-SU-CAND-087	SAS Adrien GRAMMATICO	PT-16-SU-CA-186	471305	6528415	16	GENAC-BIGNAC	La Fagnouse	000-ZI 0047		30		4 782	
EAUX SUPERFICIELLES	CHARENTE-AMONT	OUV-16-SU-CAND-087	SAS Adrien GRAMMATICO	PT-16-SU-CA-187	472156	6528078	16	GENAC-BIGNAC	Bois Penot	000-ZK 0010		30		4 782	
EAUX SUPERFICIELLES	CHARENTE-AMONT	OUV-16-SU-CAND-087	SAS Adrien GRAMMATICO	PT-16-SU-CA-188	471423	6528063	16	GENAC-BIGNAC	Champ Caillaud	000-ZR 0083		30		14 961	
EAUX SUPERFICIELLES	CHARENTE-AMONT	OUV-16-SU-CAND-089	GROUPEMENT DE ROCHE	PT-16-SU-CA-190	485167	6543632	16	CHENON	Métairie de Garnaud	0B 0815		220	55 100	167 709	
EAUX SUPERFICIELLES	CHARENTE-AMONT	OUV-16-SU-CAND-090	GROUPEMENT DE VERTEUIL	PT-16-SU-CA-191	486003	6545624	16	VERTEUIL-SUR-CHARENTE	Le Pouzou	ZB 0045		125	35 000	88 386	
EAUX SUPERFICIELLES	CHARENTE-AMONT	OUV-16-SU-CAND-091	SCEA LE GRAND PLANTIER	PT-16-SU-CA-192	478906	6534864	16	CELLETES	Le Renclos	0A 1130		210	36 800	91 608	
EAUX SUPERFICIELLES	CHARENTE-AMONT	OUV-16-SU-CAND-092	JOFROIX Jean Pierre	PT-16-SU-CA-193	473944	6524261	16	MONTIGNAC-CHARENTE	Les Grands Ecuradiers	ZH 0043		50	2 000	28 623	
EAUX SUPERFICIELLES	CHARENTE-AMONT	OUV-16-SU-CAND-093	JOUENNE Joël	PT-16-SU-CA-194	474555	6523884	16	MONTIGNAC-CHARENTE	Chebrac	0D 0240		115	21 500	53 352	
EAUX SUPERFICIELLES	CHARENTE-AMONT	OUV-16-SU-CAND-095	MALMANCHE Eric	PT-16-SU-CA-196	476819	6535691	16	LUXÉ	La Grave	AK 0182		100	15 000	40 988	100
EAUX SUPERFICIELLES	CHARENTE-AMONT	OUV-16-SU-CAND-096	OLLIER Jean-Christian	PT-16-SU-CA-197	475398	6536665	16	LUXÉ	Prairie de la Terne	AN 0021		60	100 000	87 099	10 000
EAUX SUPERFICIELLES	CHARENTE-AMONT	OUV-16-SU-CAND-097	OLLIER Christian	PT-16-SU-CA-198	475398	6536665	16	LUXÉ	Prairie de la Terne	AN 0021		70	90 000	69 338	10 000
EAUX SUPERFICIELLES	CHARENTE-AMONT	OUV-16-SU-CAND-098	EARL PAPONNET	PT-16-SU-CA-199	469564	6530981	16	MARCILLAC-LANVILLE	Prairie de Lastier	ZI 0067		80		4 087	
EAUX SUPERFICIELLES	CHARENTE-AMONT	OUV-16-SU-CAND-098	EARL PAPONNET	PT-16-SU-CA-200	469820	6529844	16	LA CHAPELLE	Grande Rivière	ZA 0067		80		2 044	
EAUX SUPERFICIELLES	CHARENTE-AMONT	OUV-16-SU-CAND-098	EARL PAPONNET	PT-16-SU-CA-201	469832	6529762	16	LA CHAPELLE	Grande Rivière	ZA 0068		80		1 362	
EAUX SUPERFICIELLES	CHARENTE-AMONT	OUV-16-SU-CAND-098	EARL PAPONNET	PT-16-SU-CA-202	470090	6529570	16	LA CHAPELLE	Grande Rivière	ZA 0110		80		2 044	
EAUX SUPERFICIELLES	CHARENTE-AMONT	OUV-16-SU-CAND-098	EARL PAPONNET	PT-16-SU-CA-203	471127	6531103	16	LA CHAPELLE	Pré Viaud	ZH 0015		280	14 000	136 243	
EAUX SUPERFICIELLES	CHARENTE-AMONT	OUV-16-SU-CAND-099	PAUBY Philippe	PT-16-SU-CA-204	470883	6528995	16	LA CHAPELLE	Pré de la Tuilerie	ZC 0007		80		19 128	
EAUX SUPERFICIELLES	CHARENTE-AMONT	OUV-16-SU-CAND-100	PERRIN Pierre	PT-16-SU-CA-205	486445	6545033	16	POURSAC	Villars	ZC 0066		70	15 599	39 826	
EAUX SUPERFICIELLES	CHARENTE-AMONT	OUV-16-SU-CAND-101	PROUST Serge	PT-16-SU-CA-206	478227	6535439	16	CELLETES	Prairie de Cellettes	ZH 0038		80	24 500	46 214	
EAUX SUPERFICIELLES	CHARENTE-AMONT	OUV-16-SU-CAND-105	LALLUT Benjamin	PT-16-SU-CA-211	469097	6529222	16	GENAC-BIGNAC	Prairie de Broc	000-ZH 0022		70	6 000	50 073	
EAUX SUPERFICIELLES	CHARENTE-AMONT	OUV-16-SU-CAND-106	SCEA DE BOISVERT	PT-16-SU-CA-212	485920	6554617	16	TAIZÉ-AIZIE	Fond Martin	ZL 0060		250	52 000	266 421	25 000
EAUX SUPERFICIELLES	CHARENTE-AMONT	OUV-16-SU-CAND-107	EARL DEMAILLE	PT-16-SU-CA-213	485810	6551226	16	CONDAC	La Vergnée	ZB 0004		80	5 000	34 157	
EAUX SUPERFICIELLES	CHARENTE-AMONT	OUV-16-SU-CAND-108	SCEA DES LIEUX-DITS	PT-16-SU-CA-214	475777	6536510	16	LUXÉ	Prairie de la Terne	ZB 0066		250	55 000	154 387	
EAUX SUPERFICIELLES	CHARENTE-AMONT	OUV-16-SU-CAND-109	SCEA DU CHATAIGNIER	PT-16-SU-CA-215	514594	6520677	16	MASSIGNAC	Poumérour	0F 0593		50		8 000	
EAUX SUPERFICIELLES	CHARENTE-AMONT	OUV-16-SU-CAND-110	SCEA LES PLANS	PT-16-SU-CA-216	472674	6535818	16	FOUQUEURE	Les Chambons	AO 0602		140		68 484	
EAUX SUPERFICIELLES	CHARENTE-AMONT	OUV-16-SU-CAND-111	SOCIETE D'EXPLOITATION DES PLANS	PT-16-SU-CA-221	485504	6551234	16	CONDAC	Rejalant	0A 0123		260	20 000	119 548	
EAUX SUPERFICIELLES	CHARENTE-AMONT	OUV-16-SU-CAND-112	SCEA METAIRIE DE GARNAUD	PT-16-SU-CA-222	485434	6543429	16	CHENON	Métairie de Garnaud	0B 0794		280	51 800	105 885	
EAUX SUPERFICIELLES	CHARENTE-AMONT	OUV-16-SU-CAND-113	EARL SOURISSEAU Didier	PT-16-SU-CA-223	472523	6533236	16	AMBÉRAC	Le Moulin	AD 0135		90	17 800	44 335	
EAUX SUPERFICIELLES	CHARENTE-AMONT	OUV-16-SU-CAND-114	SCEA TRIGEAU	PT-16-SU-CA-224	469676	6528667	16	GENAC-BIGNAC	Pontour	000-0B 0201		120		134 300	
EAUX SUPERFICIELLES	CHARENTE-AMONT	OUV-16-SU-CAND-115	VERON Claude	PT-16-SU-CA-225	476380	6536015	16	LUXÉ	Séhut	AL 0333		70	3 000	36 206	
EAUX SUPERFICIELLES	CHARENTE-AMONT	OUV-16-SU-CAND-117	GAEC DE LA RIVIERE	PT-16-SU-CA-227	518609	6529078	16	SAINT-QUENTIN-SUR-CHARENTE	Le Bourg	0D 0227		60	10 000	24 114	

ANNEXE 2 : OUGC COGEST'EAU - PAR 2021-2022

Ressource	ZoneHydro	CdOuv_PDE	RaisonSociale	CdPoint_PDE	CoordX_L93	CoordY_L93	Dept	Com_Point	Lieudit_Point	Cad_Point	Cd_BSS	DPA	VAP 2021	VE 2021	VH 2021-2022
EAUX SUPERFICIELLES	CHARENTE-AMONT	OUV-16-SU-CAND-117	GAEC DE LA RIVIERE	PT-16-SU-CA-228	520123	6528036	16	SAINT-QUENTIN-SUR-CHARENTE	Sansac	0C 0191		80		40 988	
EAUX SUPERFICIELLES	CHARENTE-AMONT	OUV-16-SU-CAND-118	EARL CHAMPEREAU	PT-16-SU-CA-230	472875	6527732	16	VOUHARTE	Les Osles	0A 0305		145	24 000	72 285	
EAUX SUPERFICIELLES	CHARENTE-AMONT	OUV-16-SU-CAND-118	EARL CHAMPEREAU	PT-16-SU-CA-231	473257	6531367	16	AMBÉRAC	Fond de Neutresse	ZN 0014		85	20 400	48 375	
EAUX SUPERFICIELLES	CHARENTE-AMONT	OUV-16-SU-CAND-118	EARL CHAMPEREAU	PT-16-SU-CA-232	472740	6530875	16	AMBÉRAC	La Fond de L'Echo	AI 0108		95	20 400	46 707	
EAUX SUPERFICIELLES	CHARENTE-AMONT	OUV-16-SU-CAND-119	HENARD Didier	PT-16-SU-CA-234	469090	6529213	16	GENAC-BIGNAC	Prairie de Broc	000-ZH 0022		160		50 039	10 000
EAUX SUPERFICIELLES	CHARENTE-AMONT	OUV-16-SU-CAND-119	HENARD Didier	PT-16-SU-CA-235	472270	6527940	16	GENAC-BIGNAC	Moulin	000-ZK 0038		100		30 024	10 000
EAUX SUPERFICIELLES	CHARENTE-AMONT	OUV-16-SU-CAND-120	EARL M-AGRI	PT-16-SU-CA-236	486974	6542787	16	POURSAC	Petit Coteau	ZM 0003		90	9 000	43 515	3 300
EAUX SUPERFICIELLES	CHARENTE-AMONT	OUV-16-SU-CAND-121	AUDEBRAND Emmanuelle	PT-16-SU-CA-237	469008	6530260	16	MARCILLAC-LANVILLE	Prairie de Broc	ZK 0018		80	1 100	4 000	
EAUX SUPERFICIELLES	CHARENTE-AMONT	OUV-16-SU-CAND-122	EARL DE LA DIGUE	PT-16-SU-CA-238	520755	6527678	16	SAINT-QUENTIN-SUR-CHARENTE	Le Colombier	0C 0853		40		30 741	
EAUX SUPERFICIELLES	CHARENTE-AMONT	OUV-16-SU-CAND-123	EARL HENARD Serge et Xavier	PT-16-SU-CA-239	469104	6529201	16	GENAC-BIGNAC	Prairie de Broc	000-ZH 0103		100	16 500	40 988	
EAUX SUPERFICIELLES	CHARENTE-AMONT	OUV-16-SU-CAND-123	EARL HENARD Serge et Xavier	PT-16-SU-CA-240	472270	6527940	16	GENAC-BIGNAC	Moulin	000-ZK 0038		50	9 000	21 723	
EAUX SUPERFICIELLES	CHARENTE-AMONT	OUV-16-SU-CAND-124	GAEC LEBRET	PT-16-SU-CA-241	513180	6536707	16	TERRES-DE-HAUTE-CHARENTE	Chez Brault	000-0E 0639		100	15 000	32 790	
EAUX SUPERFICIELLES	CHARENTE-AMONT	OUV-16-SU-CAND-124	GAEC LEBRET	PT-16-SU-CA-242	514144	6536193	16	TERRES-DE-HAUTE-CHARENTE	Les Vignes	000-0C 0208		50	5 000	8 198	
EAUX SUPERFICIELLES	CHARENTE-AMONT	OUV-16-SU-CAND-124	GAEC LEBRET	PT-16-SU-CA-243	513814	6536545	16	TERRES-DE-HAUTE-CHARENTE	Laplaud	000-0C 0529		50			
EAUX SUPERFICIELLES	CHARENTE-AMONT	OUV-16-SU-CAND-126	GAEC THIBAUD	PT-16-SU-CA-246	515756	6531401	16	TERRES-DE-HAUTE-CHARENTE	Chabernaud	376-0A 0868		40	15 000	22 543	
EAUX SUPERFICIELLES	CHARENTE-AMONT	OUV-16-SU-CAND-127	EARL LES COTEAUX DE LA CHIZE	PT-16-SU-CA-247	468757	6526640	16	GENAC-BIGNAC	La Chaisse Perrière	000-YD 0033		80	10 000	36 889	
EAUX SUPERFICIELLES	CHARENTE-AMONT	OUV-16-SU-CAND-132	GAEC DU CHENE DE LA DOME	PT-16-SU-CA-252	520369	6524669	16	MASSIGNAC	Le Grand Village	0A 0186		40			
EAUX SUPERFICIELLES	CHARENTE-AMONT	OUV-16-SU-CAND-132	GAEC DU CHENE DE LA DOME	PT-16-SU-CA-253	520372	6524417	16	VERNEUIL	Métairie du Poirier	0A 0008		40		8 000	
EAUX SUPERFICIELLES	CHARENTE-AMONT	OUV-16-SU-CAND-134	PRIOLLAUD Fabrice	PT-16-SU-CA-255	478920	6525472	16	SAINT-AMANT-DE-BOIXE	Métairie du Poirier	000-0D 0276		7		2 500	
EAUX SUPERFICIELLES	CHARENTE-AMONT	OUV-16-SU-CAND-135	GAEC DELAGE DESHAYES	PT-16-SU-CA-256	514023	6534819	16	TERRES-DE-HAUTE-CHARENTE	Le Pont Sigoulant	000-0D 0155		70		10 000	
EAUX SUPERFICIELLES	CHARENTE-AMONT	OUV-16-SU-CAND-136	DUNOYER Vincent	PT-16-SU-CA-261			16	LES ADJOTS	Les Galants / Le Grand Renfermé	ZK 0028				34 157	
EAUX SUPERFICIELLES	CHARENTE-AMONT	OUV-86-SU-CA-24	EARL ROUSSELOT Thierry	PT-86-SU-CA-72080	493701	6566415	86	SAVIGNÉ	La Martiniere			216	54 090	153 329	
EAUX SUPERFICIELLES	CHARENTE-AMONT	OUV-86-SU-CA-30	EARL DE CHAUFFOUR	PT-86-SU-CA-73189	487826	6557275	86	LIZANT	Follempise	0A 0312		79	10 000	34 157	
EAUX SUPERFICIELLES	CHARENTE-AMONT	OUV-86-SU-CA-50	GAEC DE GORCE	PT-86-SU-CA-8			86	CHARROUX	La Chabretie			113	10 000	26 494	
EAUX SUPERFICIELLES	CHARENTE-AMONT	OUV-86-SU-CA-50	GAEC DE GORCE	PT-86-SU-CA-88010	497470	6563830	86	CHARROUX	Pré de Breuil	0F 0030		113	21 290	91 264	
EAUX SUPERFICIELLES	CHARENTE-AMONT	OUV-86-SU-CA-87	EARL DE L'EMARIÈRE	PT-86-SU-CA-79107	497470	6563830	86	CHARROUX	La Roche	0G 0075		60	6 000	34 157	
EAUX SUPERFICIELLES	CHARENTE-AMONT	OUV-86-SU-CA-103	GAEC DE LA CHACLOUE	PT-86-SU-CA-87012	502054	6554949	86	CHATAIN	La Forge	0E 0112		99	25 500	69 679	
EAUX SUPERFICIELLES	CHARENTE-AMONT	OUV-86-SU-CA-111	EARL DES LILAS DE FONTAFRÉ	PT-86-SU-CA-91042	488165	6566076	86	SAINT-PIERRE-D'EXIDEUIL	Fontafre	ZH 0050		79		47 443	
EAUX SUPERFICIELLES	CHARENTE-AMONT	OUV-86-SU-CA-140	GAEC DE BELLEVUE	PT-86-SU-CA-89016	493701	6566415	86	SAVIGNÉ	La Chauvelie Rie	0G 0813		39		28 376	
EAUX SUPERFICIELLES	CHARENTE-AMONT	OUV-86-SU-CA-140	GAEC DE BELLEVUE	PT-86-SU-CA-90184			86	SAVIGNÉ	La Verdière			39		12 612	
EAUX SUPERFICIELLES	CHARENTE-AMONT	OUV-86-SU-CA-305	GAEC ZEPHYR	PT-86-SU-CA-91034	502054	6554949	86	CHATAIN	La Vergne	0H 0267		69	10 000	68 313	
EAUX SUPERFICIELLES	CHARENTE-AMONT	OUV-86-SU-CA-373	ROUSSEAU Aurélien	PT-86-SU-CA-89007	486382	6564116	86	SAINT-SAVIOL	Comporté			44	9 000	19 982	
EAUX SUPERFICIELLES	CHARENTE-AMONT	OUV-86-SU-CA-377	EARL LAFRECHOUX Philippe	PT-86-SU-CA-99006	502054	6554949	86	CHATAIN	Les Pres Bonneau			94	15 000	68 313	
EAUX SUPERFICIELLES	CHARENTE-AMONT	OUV-86-SU-CA-395	GAEC DE SAINT LAURENT	PT-86-SU-CA-96001	500109	6558850	86	ASNOIS	Taille Pierre	AO 0311		90		41 443	
EAUX SUPERFICIELLES	CHARENTE-AMONT	OUV-86-SU-CA-421	SCEA MIREISPA	PT-86-SU-CA-76461	486262	6559122	86	VOULÈME	Le Roc	0P 0523		99		86 573	
EAUX SUPERFICIELLES	CHARENTE-AMONT	OUV-86-SU-CA-454	GAEC DE CHEZ BELEAU	PT-86-SU-CA-90028	497470	6563830	86	CHARROUX	Greffier			89	10 000	61 482	50 000
EAUX SUPERFICIELLES	CHARENTE-AMONT	OUV-86-SU-CA-495	GAEC DE LAIT'NERGIE	PT-86-SU-CA-90007	495553	6565117	86	SAVIGNÉ	Chez Brumelot			59	12 500	34 156	
EAUX SUPERFICIELLES	CHARENTE-AMONT	OUV-86-SU-CA-495	GAEC DE LAIT'NERGIE	PT-86-SU-CA-90007new			86	CHARROUX	Les Malpierrez	000-0H 0126			12 500	34 157	
EAUX SUPERFICIELLES	CHARENTE-AMONT	OUV-86-SU-CA-496	GAEC DE VERNEUIL	PT-86-SU-CA-89012	500109	6558850	86	ASNOIS	Pre du Moulin	0A 0157		100	15 000	107 094	
EAUX SUPERFICIELLES	CHARENTE-AMONT	OUV-86-SU-CA-502	SCEA DU SAUDOUR	PT-86-SU-CA-73011	497470	6563830	86	CHARROUX	Pré du Breuil	0G 0043		177	20 000	36 383	
EAUX SUPERFICIELLES	CHARENTE-AMONT	OUV-86-SU-CA-502	SCEA DU SAUDOUR	PT-86-SU-CA-90075	497470	6563830	86	CHARROUX	Pré du Breuil	0G 0043		177	20 000	66 701	
EAUX SUPERFICIELLES	CHARENTE-AMONT	OUV-86-SU-CA-536	DUNOYER Alain	PT-86-SU-CA-77156	486754	6557504	86	VOULÈME	Pré de la Boutrie	ZM 0018		64	5 000	41 671	
EAUX SUPERFICIELLES	CHARENTE-AMONT	OUV-86-SU-CA-542	GAEC EM TOURON	PT-86-SU-CA-99007	500109	6558850	86	ASNOIS	Fontaine des tuiles	0B 0312		50		40 988	
EAUX SUPERFICIELLES	CHARENTE-AMONT	OUV-86-SU-CA-548	GAEC DE LA GARENNE	PT-86-SU-CA-99005	502054	6554949	86	CHATAIN	Les Villannieres	0D 0497		79	10 000	75 144	
EAUX SUPERFICIELLES	CHARENTE-AMONT	OUV-86-SU-CA-555	PROSZENUCK Philippe	PT-86-SU-CA-118	502054	6554949	86	CHATAIN	Tezier	0A 0309		69	20 050	55 716	
EAUX SUPERFICIELLES	CHARENTE-AMONT	OUV-86-SU-CA-560	GAEC DES RODERIES	PT-86-SU-CA-87015			86	CHARROUX	Les Roderies	MO 0076		94	50 000	95 638	
EAUX SUPERFICIELLES	CHARENTE-AMONT	OUV-86-SU-CA-584	SCEA DE LERAY	PT-86-SU-CA-89015	488165	6566076	86	SAINT-PIERRE-D'EXIDEUIL	Leray	0H 0093-0096-0097-0146-		74	16 000	44 397	
EAUX SUPERFICIELLES	CHARENTE-AMONT	OUV-86-SU-CA-633	EARL DE LA TOUR CHEVAIS	PT-86-SU-CA-79229	485862	6559109	86	VOULÈME	Chez Blondin	0D 0099		118	10 000	101 021	
EAUX SUPERFICIELLES	CHARENTE-AMONT	OUV-86-SU-CA-660	ROUGIER Jean-Marie	PT-86-SU-CA-89047	487245	6566774	86	SAINT-PIERRE-D'EXIDEUIL	Pre du Chambon	0B 0004		118	10 000	70 198	
EAUX SUPERFICIELLES	CHARENTE-AMONT	OUV-86-SU-CA-738	EARL AIRAULT	PT-86-SU-CA-106	486262	6559122	86	VOULÈME	Chez Blondin	0 0099-0100		79	6 700	98 091	
EAUX SUPERFICIELLES	CHARENTE-AMONT	OUV-86-SU-CA-765	SCEA DU COURTIYOU	PT-86-SU-CA-82115new	488165	6566076	86	SAINT-PIERRE-D'EXIDEUIL	Dalidant			80		56 850	
EAUX SUPERFICIELLES	CHARENTE-AMONT	OUV-86-SU-CA-782	DRAGON Christophe	PT-86-SU-CA-87013	488165	6566076	86	SAINT-PIERRE-D'EXIDEUIL	Pré de la Roche			79	15 000	58 066	
EAUX SUPERFICIELLES	CHARENTE-AMONT	OUV-86-SU-CA-784	EARL AUDOUIN	PT-86-SU-CA-79077	488165	6566076	86	SAINT-PIERRE-D'EXIDEUIL	Fontafre	ZN 5184		79	10 000	40 000	
EAUX SUPERFICIELLES	CHARENTE-AMONT	OUV-86-SU-CA-797	GEAC DES BOURSALTS	PT-86-SU-CA-107	502054	6554949	86	CHATAIN	Sous Les Vignes - Bonifond	0D 0236		30		45 326	
EAUX SUPERFICIELLES	CHARENTE-AMONT	OUV-86-SU-CA-799	EARL LES FRUITS ROUGES	PT-86-SU-CA-3040	497470	6563830	86	CHARROUX	La Chauvelerie et Charraux			30	6 000	15 165	1 000
EAUX SUPERFICIELLES	CHARENTE-AMONT	OUV-86-SU-CA-811	GAEC DES 3 D	PT-86-SU-CA-77127	488994	6564176	86	SAINT-PIERRE-D'EXIDEUIL	La Fontaine	0E 0946		44		2 000	

ANNEXE 2 : OUGC COGEST'EAU - PAR 2021-2022

Ressource	ZoneHydro	CdOuv_PDE	RaisonSociale	CdPoint_PDE	CoordX_L93	CoordY_L93	Dept	Com_Point	Lieudit_Point	Cad_Point	Cd_BSS	DPA	VAP 2021	VE 2021	VH 2021-2022
EAUX SUPERFICIELLES	CHARENTE-AMONT	OUV-86-SU-CA-811	GAEC DES 3 D	PT-86-SU-CA-90001	489667	6564353	86	SAINT-PIERRE-D'EXIDEUIL	Moulin Minot	0D 0159		296		2 000	
EAUX SUPERFICIELLES	LE CIBIOU	OUV-86-SU-CIB-22	EARL DES RECHERS	PT-86-CIB-10405	493005	6565603	86	GENOUILLÉ	Les Congées			45		12 979	
EAUX SUPERFICIELLES	LE CIBIOU	OUV-86-SU-CIB-175	MASSERON François	PT-86-CIB-129	487826	6557275	86	LIZANT	Chez Poton			60		40 988	
EAUX SUPERFICIELLES	LE CIBIOU	OUV-86-SU-CIB-87	EARL DE L'EMARIÈRE	PT-86-CIB-93060	492617	6556334	86	GENOUILLÉ	L'Émarrière	ZT 0001		50	5 000	13 663	
Total EAUX SUPERFICIELLES CHARENTE-AMONT + CIBIOU :												3 426 879	11 449 750	218 200	

EAUX SUPERFICIELLES	CHARENTE-AVAL	OUV-16-SU-CAVD-001	ASA de VIBRAC	PT-16-SU-CAV-001	461546	6508656	16	VIBRAC	Grands Prés	ZD 0045		200	39 000	136 817	
EAUX SUPERFICIELLES	CHARENTE-AVAL	OUV-16-SU-CAVD-002	BRUN Christopher	PT-16-SU-CAV-002	469709	6507573	16	NERSAC	La Meure	AT 0036		40		23 051	
EAUX SUPERFICIELLES	CHARENTE-AVAL	OUV-16-SU-CAVD-003	EARL DE LA VALLADE	PT-16-SU-CAV-003	469653	6506374	16	NERSAC	Champ de la Rivière	AR 0035		45		22 307	
EAUX SUPERFICIELLES	CHARENTE-AVAL	OUV-16-SU-CAVD-004	ASSOCIATION REGIE URBAINE	PT-16-SU-CAV-004	469087	6508175	16	TROIS-PALIS	La Folie	0B 0809		3	1 500	1 500	1 500
EAUX SUPERFICIELLES	CHARENTE-AVAL	OUV-16-SU-CAVD-004	ASSOCIATION REGIE URBAINE	PT-16-SU-CAV-073	466946	6506796	16	SIREUIL	Lavallade	ZM 0200		3		2 000	
EAUX SUPERFICIELLES	CHARENTE-AVAL	OUV-16-SU-CAVD-005	EARL FUSEAU	PT-16-SU-CAV-074			16	SAINT-BRICE	Prés de la Grave	AS 0116		250	4 100	3 400	
EAUX SUPERFICIELLES	CHARENTE-AVAL	OUV-16-SU-CAVD-006	EARL LES ALLEES	PT-16-SU-CAV-006	437316	6513971	16	MERPINS	Ile Marteau	ZC 0025		46	4 500	15 000	
EAUX SUPERFICIELLES	CHARENTE-AVAL	OUV-16-SU-CAVD-006	EARL LES ALLEES	PT-16-SU-CAV-007	436931	6513960	16	MERPINS	Ile Marteau	ZB 0067		46	4 500	15 000	
EAUX SUPERFICIELLES	CHARENTE-AVAL	OUV-16-SU-CAVD-008	EARL PETINIOT	PT-16-SU-CAV-010	461892	6506485	16	CHÂTEAUNEUF-SUR-CHARENTE	La Rivière	ZC 0017		50			
EAUX SUPERFICIELLES	CHARENTE-AVAL	OUV-16-SU-CAVD-008	EARL PETINIOT	PT-16-SU-CAV-011	461632	6508518	16	ANGEAC-CHARENTE	Ile Domange	ZB 0105		50			
EAUX SUPERFICIELLES	CHARENTE-AVAL	OUV-16-SU-CAVD-008	EARL PETINIOT	PT-16-SU-CAV-012	460913	6509682	16	VIBRAC	Les Grands Prés	ZD 0111		50	5 700	20 225	
EAUX SUPERFICIELLES	CHARENTE-AVAL	OUV-16-SU-CAVD-008	EARL PETINIOT	PT-16-SU-CAV-013	460913	6509682	16	VIBRAC	Les Chenevières	ZB 0022		50			
EAUX SUPERFICIELLES	CHARENTE-AVAL	OUV-16-SU-CAVD-008	EARL PETINIOT	PT-16-SU-CAV-014	462104	6507586	16	SAINT-SIMEUX	Pré Personnier	ZA 0010_0015		50			
EAUX SUPERFICIELLES	CHARENTE-AVAL	OUV-16-SU-CAVD-010	GAEC RENAUDIÈRES	PT-16-SU-CAV-016	469411	6505557	16	NERSAC	Prise de la Garde	AR 0212		45		34 948	
EAUX SUPERFICIELLES	CHARENTE-AVAL	OUV-16-SU-CAVD-010	GAEC RENAUDIÈRES	PT-16-SU-CAV-017	472339	6508652	16	NERSAC	La Rivière de Fleurac	AH 0001		60		20 969	
EAUX SUPERFICIELLES	CHARENTE-AVAL	OUV-16-SU-CAVD-014	DEBEAU Maryse	PT-16-SU-CAV-022	461760	6505821	16	CHÂTEAUNEUF-SUR-CHARENTE	Prairie de Boisragon	ZA 0018		70	3 000	10 000	
EAUX SUPERFICIELLES	CHARENTE-AVAL	OUV-16-SU-CAVD-015	SARL AUBOIN-SAUVAGET	PT-16-SU-CAV-025	461521	6507312	16	ANGEAC-CHARENTE	Isle Dommange	ZB 0105		50	5 000	8 500	
EAUX SUPERFICIELLES	CHARENTE-AVAL	OUV-16-SU-CAVD-017	EARL FOUGERE ET FILS	PT-16-SU-CAV-027	476203	6511646	16	SAINT-YRIEIX-SUR-CHARENTE	Les Planes	BK 0170		25	600	2 500	1 000
EAUX SUPERFICIELLES	CHARENTE-AVAL	OUV-16-SU-CAVD-018	MAIRIE D'ANGOULEME	PT-16-SU-CAV-028	476393	6510848	16	ANGOULÈME	Les Agriers	DM 0212		65	3 600	12 641	4 000
EAUX SUPERFICIELLES	CHARENTE-AVAL	OUV-16-SU-CAVD-019	PINEAU Laurent	PT-16-SU-CAV-029	475923	6511348	16	SAINT-YRIEIX-SUR-CHARENTE	Les Planes	BI 0201		15	1 000	3 000	600
EAUX SUPERFICIELLES	CHARENTE-AVAL	OUV-16-SU-CAVD-020	CROIX ROUGE INSERTION - MAIA & CHARENTE	PT-16-SU-CAV-030	475810	6511368	16	SAINT-YRIEIX-SUR-CHARENTE	Les Pièces de la Charente	BS 0121		12	700	2 500	1 200
EAUX SUPERFICIELLES	CHARENTE-AVAL	OUV-16-SU-CAVD-022	EARL PERAUD ET FILLE	PT-16-SU-CAV-032	457278	6511541	16	BASSAC	La Forêt	ZA 0085		60	2 000	4 250	
EAUX SUPERFICIELLES	CHARENTE-AVAL	OUV-16-SU-CAVND-001	BONNIN Maryse	PT-16-SU-CAV-035	465193	6501598	16	ROULLET-SAINT-ESTÈPHE	Rente des noyers	ZR 0011		50	10 000	25 802	
EAUX SUPERFICIELLES	CHARENTE-AVAL	OUV-16-SU-CAVND-003	EARL LES VILLARDS	PT-16-SU-CAV-039	443145	6516449	16	BOUTIERS-SAINT-TROJAN	Corbière	AM 0002		30	500	2 800	
EAUX SUPERFICIELLES	CHARENTE-AVAL	OUV-16-SU-CAVND-006	SAS JALLET Didier	PT-16-SU-CAV-042	460338	6509827	16	SAINT-SIMON	L'île	ZE 0024		40	6 000	10 000	
EAUX SUPERFICIELLES	CHARENTE-AVAL	OUV-16-SU-CAVND-009	SCEA DE LA COMBE	PT-16-SU-CAV-047	460352	6502086	16	CHÂTEAUNEUF-SUR-CHARENTE	Puy Mesnard	0F 0646		50	10 700	37 848	
EAUX SUPERFICIELLES	CHARENTE-AVAL	OUV-16-SU-CAVND-010	EARL DOMAINE DE TAMBOURINOUR	PT-16-SU-CAV-048	453650	6509795	16	MAINXE-GONDEVILLE	Chez Juillet	153-0C 0724		40	10 000	37 178	3 000
EAUX SUPERFICIELLES	CHARENTE-AVAL	OUV-16-SU-CAVND-010	EARL DOMAINE DE TAMBOURINOUR	PT-16-SU-CAV-049	453084	6511071	16	MAINXE-GONDEVILLE	La Semarone	153-0C 0869		4	2 000	7 436	1 000
EAUX SUPERFICIELLES	CHARENTE-AVAL	OUV-16-SU-CAVND-012	SASU LES ROIS GOURMETS	PT-16-SU-CAV-051	437248	6515202	16	SAINT-LAURENT-DE-COGNAC	Plaine du Buisson	AI 0099		30		6 000	2 500
EAUX SUPERFICIELLES	CHARENTE-AVAL	OUV-16-SU-CAVND-016	SARL PEPINIERES BUREAU	PT-16-SU-CAV-075			16	CHÂTEAUNEUF-SUR-CHARENTE	La Rivière			40	4 000	8 000	
EAUX SUPERFICIELLES	CHARENTE-AVAL	OUV-16-SU-CAVND-018	DORMOY Jean Luc	PT-16-SU-CAV-057	466791	6504019	16	ROULLET-SAINT-ESTÈPHE	Moulin des Vallendreaux	313-0A 0315		25	4 000	5 000	1 000
EAUX SUPERFICIELLES	CHARENTE-AVAL	OUV-16-SU-CAVND-020	EARL ROUSSEAU FLEURS DE FONTAURY	PT-16-SU-CAV-059	460760	6503860	16	CHÂTEAUNEUF-SUR-CHARENTE	Pres des Litres ou de Chez Merlet	0F 0181		5	15 000	29 743	5 000
EAUX SUPERFICIELLES	CHARENTE-AVAL	OUV-16-SU-CAVND-020	EARL ROUSSEAU FLEURS DE FONTAURY	PT-16-SU-CAV-060	460977	6504008	16	CHÂTEAUNEUF-SUR-CHARENTE	Pres des Litres ou de Chez Merlet	0F 1350		20		22 307	
EAUX SUPERFICIELLES	CHARENTE-AVAL	OUV-16-SU-CAVND-021	SCEA DOMAINE THORIN	PT-16-SU-CAV-061	460178	6511808	16	BASSAC	Les Plantes	0C 0264		8		7 436	
EAUX SUPERFICIELLES	CHARENTE-AVAL	OUV-16-SU-CAVND-021	SCEA DOMAINE THORIN	PT-16-SU-CAV-062	453699	6509493	16	SAINT-MÈME-LES-CARRIÈRES	La Petite Semaronne	0E 1185		8	1 000	7 436	
EAUX SUPERFICIELLES	CHARENTE-AVAL	OUV-16-SU-CAVND-021	SCEA DOMAINE THORIN	PT-16-SU-CAV-063	452400	6510170	16	MAINXE-GONDEVILLE	Chez Boujut	202-0C 0718		8	1 000	7 436	2 500
EAUX SUPERFICIELLES	CHARENTE-AVAL	OUV-16-SU-CAVND-022	GAEC GRAIN DE BOEME	PT-16-SU-CAV-064	470136	6505079	16	NERSAC	Le Pas	AP 0002		8		20 000	
EAUX SUPERFICIELLES	CHARENTE-AVAL	OUV-16-SU-CAVND-023	SCEA DU DOMAINE DE LA VENNERIE	PT-16-SU-CAV-065	444688	6520900	16	NERCILLAC	Champ de la Forêt	0E 0027		8	15 000	10 000	5 000
EAUX SUPERFICIELLES	CHARENTE-AVAL	OUV-16-SU-CAVND-025	EARL DU DOMAINE DE CHEZ BACOU	PT-16-SU-CAV-076			16	MAINXE-GONDEVILLE	Chez Bacou	0C 0708		8		16 359	
EAUX SUPERFICIELLES	CHARENTE-AVAL	OUV-16-SU-CAVND-026	SCEA DU MAINE DRILHON	PT-16-SU-CAV-077			16	CLAIX	Le Ménager	0F 0016		8		10 000	
Total EAUX SUPERFICIELLES CHARENTE-AVAL :												154 400	609 389	28 300	

EAUX SUPERFICIELLES	NE	OUV-16-SU-NE-003	GAEC DES BEAUTRAITS	PT-16-SU-NE-003	457903	6483237	16	CHALLIGNAC	Fontglat	0D 1242		30		7 620	
EAUX SUPERFICIELLES	NE	OUV-16-SU-NE-004	SAS VTJ	PT-16-SU-NE-004	437368	6507941	16	SALLES-D'ANGLES	La Guignière	ZH 0022		40	6 000	7 000	
EAUX SUPERFICIELLES	NE	OUV-16-SU-NE-005	EARL DES GUIMBELOTS	PT-16-SU-NE-005	438036	6510444	16	GIMEUX	Les Jongards	ZB 0141		150	10 000	10 497	
EAUX SUPERFICIELLES	NE	OUV-16-SU-NE-010	VARACHAUD Gael	PT-16-SU-NE-011	437297	6508048	16	SALLES-D'ANGLES	La Guignière	ZH 0030		100		5 000	
EAUX SUPERFICIELLES	NE	OUV-16-SU-NE-012	EARL NAU Jean Louis	PT-16-SU-NE-013	454594	6488629	16	SALLES-DE-BARBEZIEUX	Maine Martin	0D 0641		120	4 470	6 700	
EAUX SUPERFICIELLES	NE	OUV-16-SU-NE-013	EARL PORTIER	PT-16-SU-NE-014	436946	6512437	16	MERPINS	Les Fontenelles	AO 0107		55		12 843	
EAUX SUPERFICIELLES	NE	OUV-16-SU-NE-014	SCEA ALPHA	PT-16-SU-NE-015	460400	6492719	16	SAINT-BONNET	Prairie des essaies	0B 0222		55	15 000	13 179	1 000
EAUX SUPERFICIELLES	NE	OUV-16-SU-NE-015	GAEC BOUCHERIT	PT-16-SU-NE-016	447621	6497424	16	LACHAISE	Grandes Iles	0B 0084_0083_0753		50	12 000	9 900	
EAUX SUPERFICIELLES	NE	OUV-16-SU-NE-015	GAEC BOUCHERIT	PT-16-SU-NE-017	447253	6496395	16	LACHAISE	Prés de La Fontaine	0B 0739		50		50	

ANNEXE 2 : OUGC COGEST'EAU - PAR 2021-2022

Ressource	ZoneHydro	CdOuv_PDE	RaisonSociale	CdPoint_PDE	CoordX_L93	CoordY_L93	Dept	Com_Point	Lieudit_Point	Cad_Point	Cd_BSS	DPA	VAP 2021	VE 2021	VH 2021-2022	
EAUX SUPERFICIELLES	NE	OUV-16-SU-NE-015	GAEC BOUCHERIT	PT-16-SU-NE-018	448429	6496280	16	LACHAISE	Le Grand Pont	0B 0534		175	1 170	50		
EAUX SUPERFICIELLES	NE	OUV-16-SU-NE-016	GAEC DE LA GLAUDIERE	PT-16-SU-NE-019	461317	6488964	16	SAINT-AULAIS-LA-CHAPELLE	Font Bonnet	WC 0022		30	7 660	7 660		
EAUX SUPERFICIELLES	NE	OUV-16-SU-NE-019	SARL MOULIN DE LA RENAUDE	PT-16-SU-NE-026	445341	6499881	16	VERRIÈRES	La Renaude	0D 0389		25	5 990	4 148	2 000	
EAUX SUPERFICIELLES	NE	OUV-16-SU-NE-019	SARL MOULIN DE LA RENAUDE	PT-16-SU-NE-027	445811	6498881	16	VERRIÈRES	Jallet	0D 0325		30	5 250	2 163	998	
EAUX SUPERFICIELLES	NE	OUV-16-SU-NE-019	SARL MOULIN DE LA RENAUDE	PT-16-SU-NE-029	443114	6498188	16	SAINT-PALAIS-DU-NÉ	Fontaudru	0C 0471		25	4 360	3 689	1 000	
EAUX SUPERFICIELLES	NE	OUV-16-SU-NE-020	SCA LE LOGIS	PT-16-SU-NE-030	445666	6498392	16	SAINT-PALAIS-DU-NÉ	Le Logis	0D 0045		40	26 820	11 112		
EAUX SUPERFICIELLES	NE	OUV-16-SU-NE-021	SCEA DE CHEZ GUERIN	PT-16-SU-NE-031	449004	6496472	16	LACHAISE	Le Grand Pré	0B 0366		40		8 170		
EAUX SUPERFICIELLES	NE	OUV-16-SU-NE-023	SCEA GRENIER	PT-16-SU-NE-033	456256	6495933	16	BELLEVIGNE	Viville - Les Grands Champs	417-0A 0921		12	500	1 000		
EAUX SUPERFICIELLES	NE	OUV-16-SU-NE-024	CHARRIER Christian	PT-16-SU-NE-034	452579	6495879	16	BELLEVIGNE	Touzac - Talluchet	386-0D 0653		40	9 000	11 071	9 600	
EAUX SUPERFICIELLES	NE	OUV-16-SU-NE-025	DROCHON Christian	PT-16-SU-NE-035	457024	6490001	16	SALLES-DE-BARBEZIEUX	Les Chauvins	0A 0199		60	5 160	7 740		
EAUX SUPERFICIELLES	NE	OUV-16-SU-NE-027	GRASSIN D'ALPHONSE Jean	PT-16-SU-NE-037	455811	6489793	16	BARBEZIEUX-SAINT-HILAIRE	Bouchets	ZE 0012		40		5 552		
EAUX SUPERFICIELLES	NE	OUV-16-SU-NE-027	GRASSIN D'ALPHONSE Jean	PT-16-SU-NE-038	454855	6495839	16	BELLEVIGNE	Viville - Pont du Né	417-0A 0556		40		5 552		
EAUX SUPERFICIELLES	NE	OUV-16-SU-NE-029	LEGER Jean Noël	PT-16-SU-NE-040	464923	6485297	16	BESSAC	Font de l'Ormeau	0B 0167		30	996	4 000		
EAUX SUPERFICIELLES	NE	OUV-16-SU-NE-029	LEGER Jean Noël	PT-16-SU-NE-041	464196	6485784	16	BESSAC	La Grande Versenne	0A 0473		10	4 000	4 000	1 000	
EAUX SUPERFICIELLES	NE	OUV-16-SU-NE-030	LHERITAUD Annie	PT-16-SU-NE-042	444950	6499608	16	SAINT-PALAIS-DU-NÉ	Moulin du Breuil	0C 0717		40		4 620		
EAUX SUPERFICIELLES	NE	OUV-16-SU-NE-037	DEMOUSSEAU Jean Michel	PT-16-SU-NE-050	456414	6492151	16	BARBEZIEUX-SAINT-HILAIRE	Près Mérand	ZB 0037		30	240	400		
EAUX SUPERFICIELLES	NE	OUV-16-SU-NE-040	SCEA DES FAURELLES	PT-16-SU-NE-054	462138	6493434	16	VAL-DES-VIGNES	La Grande Rivière	257-0B 0041		80		998		
EAUX SUPERFICIELLES	NE	OUV-16-SU-NE-040	SCEA DES FAURELLES	PT-16-SU-NE-055	461467	6493662	16	VAL-DES-VIGNES	Prairie de la Motte	257-0A 0559		40		5 000		
EAUX SUPERFICIELLES	NE	OUV-16-SU-NE-040	SCEA DES FAURELLES	PT-16-SU-NE-056	462032	6493160	16	VAL-DES-VIGNES	L'Essard	257-0B 0048		40		100		
EAUX SUPERFICIELLES	NE	OUV-16-SU-NE-045	SAS LOGIS DE MONTIFAUD	PT-16-SU-NE-062	437061	6506992	16	SALLES-D'ANGLES	Logis de Montifaud	0H 0676		350	6 000	2 800		
EAUX SUPERFICIELLES	NE	OUV-16-SU-NE-047	EARL DE LA METAIRIE	PT-16-SU-NE-064	448967	6496869	16	CRITEUIL-LA-MAGDELEINE	Beaumont	0E 0080		500	5 000			
EAUX SUPERFICIELLES	NE	OUV-17-SU-NE-2010145100	FOURNIER Christian	PT-17-SU-NE-1703941	432157	6505469	17	ÉCHEBRUNE	Rouchave	ZI 0073	07078X0082	16		3 000		
Total EAUX SUPERFICIELLES NE :													129 616	165 614	15 598	

EAUX SOUTERRAINES	BONNARDELIERE	OUV-86-BON-14	GENDREAU Jean-François	PT-86-BON-5104	483599	6569458	86	CHAMPAGNÉ-LE-SEC	Le Bourg	ZE 0062	06373X0019	130	17 700	105 534	
EAUX SOUTERRAINES	BONNARDELIERE	OUV-86-BON-18	EARL DES JOURDANERIES	PT-86-BON-2907	486909	6571000	86	BLANZAY	Chez Mauduit		06373X0035	60	8 910	48 564	
EAUX SOUTERRAINES	BONNARDELIERE	OUV-86-BON-18	EARL DES JOURDANERIES	PT-86-BON-2917	488072	6570241	86	BLANZAY	Blanzay		06373X0063	40	8 910	48 563	
EAUX SOUTERRAINES	BONNARDELIERE	OUV-86-BON-22	EARL DES RECHERS	PT-86-BON-10406	492817	6560410	86	GENOUILLÉ	Les Temples		06378X0029	40		9 000	
EAUX SOUTERRAINES	BONNARDELIERE	OUV-86-BON-42	GIRARD Alain	PT-86-BON-2927	485343	6568795	86	BLANZAY	Aux Champs de la Vigne	0G 1084	06373X0015	70	12 240	66 936	
EAUX SOUTERRAINES	BONNARDELIERE	OUV-86-BON-42	GIRARD Alain	PT-86-BON-23703	486488	6568365	86	SAINT-PIERRE-D'EXIDEUIL	La Pommerai	ZA _ _	06373X0060	70	12 240	66 936	
EAUX SOUTERRAINES	BONNARDELIERE	OUV-86-BON-49	EARL DE L'ANDRAUDIÈRE	PT-86-BON-22001	490914	6559906	86	SAINT-GAUDENT	L'Andraudiere		06378X0016	40		1 000	
EAUX SOUTERRAINES	BONNARDELIERE	OUV-86-BON-76	EARL MORISSET Philippe	PT-86-BON-6821	480328	6567737	86	CHAUNAY	Le Grand Puits	ZX 0049	06372X0039	100	11 560	75 160	10 000
EAUX SOUTERRAINES	BONNARDELIERE	OUV-86-BON-95	CUMA DU PONT DE SAVIGNÉ	PT-86-BON-25512	493116	6569455	86	SAVIGNÉ	Les Parcelles	ZB 0057	06374X0047	120	14 760	82 967	
EAUX SOUTERRAINES	BONNARDELIERE	OUV-86-BON-106	SCEA ROBERT Jean	PT-86-BON-6819	481698	6569074	86	CHAUNAY	Vant		06372X0025	70	12 910	83 690	
EAUX SOUTERRAINES	BONNARDELIERE	OUV-86-BON-107	SCEA DES FEUILLAGES	PT-86-BON-2903	485812	6571179	86	BLANZAY	La Popinière		06373X0019	130	20 710	112 807	
EAUX SOUTERRAINES	BONNARDELIERE	OUV-86-BON-144	GAEC LA BOULEURE	PT-86-BON-6813	480851	6566056	86	CHAUNAY	La Morlière		06376X0022	120	18 450	106 013	
EAUX SOUTERRAINES	BONNARDELIERE	OUV-86-BON-188	SCEA CHEZ DORANGE	PT-86-BON-13402	484074	6566457	86	LINAZAY	Fortran		06377X0015	70	15 310	83 059	
EAUX SOUTERRAINES	BONNARDELIERE	OUV-86-BON-188	SCEA CHEZ DORANGE	PT-86-BON-13410	483782	6566190	86	LINAZAY	Chez Dorange		06377X0015	130	15 310	83 059	
EAUX SOUTERRAINES	BONNARDELIERE	OUV-86-BON-237	EARL NAUDIN	PT-86-BON-24704	485900	6566329	86	SAINT-SAVIOL	Les Chaumelles		06377X0018	80	13 480	73 748	
EAUX SOUTERRAINES	BONNARDELIERE	OUV-86-BON-250	EARL DE SAINT PIERRE	PT-86-BON-25506	495241	6565995	86	SAVIGNÉ	Chez Rantonneau			100	18 500	109 830	
EAUX SOUTERRAINES	BONNARDELIERE	OUV-86-BON-281	EARL BLAUDEAU Laurent	PT-86-BON-2914	490721	6572747	86	BLANZAY	Les Petites Clavieres		06374X0039	70	6 140	36 874	
EAUX SOUTERRAINES	BONNARDELIERE	OUV-86-BON-295	EARL DE LA CLAIRIÈRE	PT-86-BON-2902	490518	6572449	86	BLANZAY	Le Marchais D'Ajoncs		06374X0036	80	10 720	58 077	
EAUX SOUTERRAINES	BONNARDELIERE	OUV-86-BON-295	EARL DE LA CLAIRIÈRE	PT-86-BON-2926	490344	6572529	86	BLANZAY	Le Pré Guiot		06374X0044	70	10 720	58 077	
EAUX SOUTERRAINES	BONNARDELIERE	OUV-86-BON-298	EARL DE BIARGE	PT-86-BON-6815	482483	6570994	86	CHAUNAY	Les Petits Maras		06373X0040	75	9 710	51 624	
EAUX SOUTERRAINES	BONNARDELIERE	OUV-86-BON-310	GAEC DU BESSON	PT-86-BON-25504	495814	6566390	86	SAVIGNÉ	Le Chaffaud		06378X0028	80	7 690	50 280	
EAUX SOUTERRAINES	BONNARDELIERE	OUV-86-BON-323	EARL PAITRE	PT-86-BON-6828	484619	6572447	86	CHAUNAY	Les Forges	0C 0356	06373X0067	75	11 760	60 096	
EAUX SOUTERRAINES	BONNARDELIERE	OUV-86-BON-334	EARL BORDIER Jacques	PT-86-BON-5410	491102	6570595	86	CHAMPNIERS (86)	La Bertanderie	0D 1169	06374X0027	100	17 480	103 810	
EAUX SOUTERRAINES	BONNARDELIERE	OUV-86-BON-335	EARL DU CHEMIN DES BOUCHETS	PT-86-BON-13401	484604	6567702	86	LINAZAY	Balandiere	ZH 0016	06373X0031	50	9 370	60 000	
EAUX SOUTERRAINES	BONNARDELIERE	OUV-86-BON-343	SCEA DES DEUX VALLÉES	PT-86-BON-2909	489120	6570162	86	BLANZAY	La Lisaubière	0H 0634	06373X0037	100		38 000	
EAUX SOUTERRAINES	BONNARDELIERE	OUV-86-BON-350	SCEA MÉRIGOT	PT-86-BON-13404	482323	6566918	86	LINAZAY	Linazay		06377X0012	30			
EAUX SOUTERRAINES	BONNARDELIERE	OUV-86-BON-350	SCEA MÉRIGOT	PT-86-BON-13406	484494	6567702	86	LINAZAY	Linazay		06373X0120	120	29 123	156 020	3 000
EAUX SOUTERRAINES	BONNARDELIERE	OUV-86-BON-350	SCEA MÉRIGOT	PT-86-BON-13413	482356	6566889	86	LINAZAY	Linazay			75			
EAUX SOUTERRAINES	BONNARDELIERE	OUV-86-BON-350	SCEA MÉRIGOT	PT-86-BON-13409	482426	6566571	86	LINAZAY	Le Logis de Linazay	0C 0624	06377X0023	50	8 737	23 742	
EAUX SOUTERRAINES	BONNARDELIERE	OUV-86-BON-371	SCEA DES HORTENSIS	PT-86-BON-5511	497403	6566497	86	LA CHAPELLE-BÂTON	La Bernardrie		06385X0066	24	2 840	15 589	
EAUX SOUTERRAINES	BONNARDELIERE	OUV-86-BON-410	GAEC DES PANELIÈRES	PT-86-BON-2908	489766	6569313	86	BLANZAY	Jesson		06374X0059	80	10 000	59 640	
EAUX SOUTERRAINES	BONNARDELIERE	OUV-86-BON-410	GAEC DES PANELIÈRES	PT-86-BON-2918	489735	6569314	86	BLANZAY	Jesson		06374X0012	50	9 990	59 640	
EAUX SOUTERRAINES	BONNARDELIERE	OUV-86-BON-410	GAEC DES PANELIÈRES	PT-86-BON-2925	490448	6569850	86	BLANZAY	Chassagne		06374X0058	50	9 990	59 640	

ANNEXE 2 : OUGC COGEST'EAU - PAR 2021-2022

Ressource	ZoneHydro	CdOuv_PDE	RaisonSociale	CdPoint_PDE	CoordX_L93	CoordY_L93	Dept	Com_Point	Lieudit_Point	Cad_Point	Cd_BSS	DPA	VAP 2021	VE 2021	VH 2021-2022
EAUX SOUTERRAINES	BONNARDELIERE	OUV-86-BON-410	GAEC DES PANELIÈRES	PT-86-BON-5403	491123	6570695	86	CHAMPNIERS (86)	La Bertanderie	ZW 0039 - ZW 0001	06374X0011	70	9 990	59 637	
EAUX SOUTERRAINES	BONNARDELIERE	OUV-86-BON-421	SCEA MIREISPA	PT-86-BON-29501	485009	6559253	86	VOULÈME	La Crouzatte	0E 0387	06377X0076	75	9 410	56 574	
EAUX SOUTERRAINES	BONNARDELIERE	OUV-86-BON-448	GAEC ZEPHYR	PT-86-BON-1034	488991	6568994	86	BLANZAY	Les Panelières	YB 0016	06373X0048	60	10 510	62 585	
EAUX SOUTERRAINES	BONNARDELIERE	OUV-86-BON-456	EARL ALIBERT	PT-86-BON-1201	498507	6559893	86	ASNOIS	Fontaine des Combes		06385X0041	70	14 675	69 703	40 000
EAUX SOUTERRAINES	BONNARDELIERE	OUV-86-BON-456	EARL ALIBERT	PT-86-BON-1204	497708	6559850	86	ASNOIS	Chez Barret		06385X0059	78	14 675	104 555	40 000
EAUX SOUTERRAINES	BONNARDELIERE	OUV-86-BON-468	GAEC DU RONDEAU	PT-86-BON-2912	485748	6569571	86	BLANZAY	La Chaillochère		06373X0047	130	15 173	127 953	
EAUX SOUTERRAINES	BONNARDELIERE	OUV-86-BON-468	GAEC DU RONDEAU	PT-86-BON-5108	482452	6569668	86	CHAMPAGNÉ-LE-SEC	Chaumillon		06373X0041	50	15 173	63 977	
EAUX SOUTERRAINES	BONNARDELIERE	OUV-86-BON-468	GAEC DU RONDEAU	PT-86-BON-2920	486192	6568788	86	BLANZAY	Les Derniaches		06373X0065	60	15 172	63 977	
EAUX SOUTERRAINES	BONNARDELIERE	OUV-86-BON-468	GAEC DU RONDEAU	PT-86-BON-13412	485295	6567856	86	LINAZAY	La Fourbetière		06373X0064	80	15 172	63 977	
EAUX SOUTERRAINES	BONNARDELIERE	OUV-86-BON-553	EARL DU GRAND LIZAC	PT-86-BON-25502	494075	6567573	86	SAVIGNÉ	Lizac	0D 0646	06374X0010	130	9 140	59 500	
EAUX SOUTERRAINES	BONNARDELIERE	OUV-86-BON-608	SCEA LE LOGIS D'ARTRON	PT-86-BON-6103	500546	6564722	86	CHARROUX	Chateaneuf		06385X0039	40	8 520	46 784	
EAUX SOUTERRAINES	BONNARDELIERE	OUV-86-BON-623	GAEC DEBENEST	PT-86-BON-3911	484882	6573594	86	BRUX	Chez Saboureau	0E 0180	06373X0078	70	9 480	56 344	
EAUX SOUTERRAINES	BONNARDELIERE	OUV-86-BON-643	SCEA NOWAK	PT-86-BON-24702	485686	6565694	86	SAINT-CLAIR	Bois des petits jeux		06377X0021	100	6 006	35 000	
EAUX SOUTERRAINES	BONNARDELIERE	OUV-86-BON-643	SCEA NOWAK	PT-86-BON-13408	484257	6566835	86	LINAZAY	Les Ebaupins		06377X0022	70	13 104	80 000	
EAUX SOUTERRAINES	BONNARDELIERE	OUV-86-BON-668	ROCHER Jean-Baptiste	PT-86-BON-10403	493256	6559237	86	GENOUILLE	La Touche		06378X0023	60	5 830	31 048	
EAUX SOUTERRAINES	BONNARDELIERE	OUV-86-BON-711	SCEA AUVIN	PT-86-BON-13407	482450	6567020	86	LINAZAY	Le Griollet		06377X0020	55	6 978	38 881	
EAUX SOUTERRAINES	BONNARDELIERE	OUV-86-BON-711	SCEA AUVIN	PT-86-BON-13414	482595	6566693	86	LINAZAY	Le Griollet		06377X0036	100	13 542	78 941	
EAUX SOUTERRAINES	BONNARDELIERE	OUV-86-BON-751	EARL TOULAT Emmanuel	PT-86-BON-3909	484984	6573863	86	BRUX	Chez Saboureau		06373X0071	90	8 630	39 460	
EAUX SOUTERRAINES	BONNARDELIERE	OUV-86-BON-765	SCEA DU COURTIUO	PT-86-BON-2905	487147	6569509	86	BLANZAY	La Chaîne du Chail	YH 0017	06373X0034	40	9 410	51 301	
EAUX SOUTERRAINES	BONNARDELIERE	OUV-86-BON-765	SCEA DU COURTIUO	PT-86-BON-2921	487008	6569747	86	BLANZAY	Le Courtiou	YH 0017	06373X0066	75	9 410	51 301	
EAUX SOUTERRAINES	BONNARDELIERE	OUV-86-BON-769	COTTREAU Daniel	PT-86-BON-2906	488848	6569795	86	BLANZAY	La Moinetterie		06373X0003	120	19 070	106 013	
EAUX SOUTERRAINES	BONNARDELIERE	OUV-86-BON-784	EARL AUDOUIN	PT-86-BON-23704	488275	6567047	86	SAINT-PIERRE-D'EXIDEUIL	Les Chaillots		06377X0034	120	19 150	80 000	
EAUX SOUTERRAINES	BONNARDELIERE	OUV-86-BON-811	CUMA DE SAINT PIERRE D'EXIDEUIL	PT-86-BON-12913	489033	6568035	86	BLANZAY	Le Grand Breuil		06377X0016	200		45 797	
EAUX SOUTERRAINES	BONNARDELIERE	OUV-86-BON-811	CUMA DE SAINT PIERRE D'EXIDEUIL	PT-86-BON-23701	488124	6566823	86	SAINT-PIERRE-D'EXIDEUIL	La Bonnardelière		06373X0069	300	40 000	201 509	
EAUX SOUTERRAINES	BONNARDELIERE	OUV-86-BON-812	SCEA DES SERINETTES	PT-86-BON-3913	485061	6572804	86	BRUX	Le Magnou		06373X0079	80	10 970	57 948	
EAUX SOUTERRAINES	BONNARDELIERE	OUV-86-BON-821	SCEA DU NOYER	PT-86-BON-2901	484919	6570155	86	BLANZAY	Champs du Puits		06373X0070	70	13 161	74 274	
EAUX SOUTERRAINES	BONNARDELIERE	OUV-86-BON-821	SCEA DU NOYER	PT-86-BON-2923	486011	6571177	86	BLANZAY	Les Champs Veils		06373X0044	100	13 161	83 961	
EAUX SOUTERRAINES	BONNARDELIERE	OUV-86-BON-821	SCEA DU NOYER	PT-86-BON-5101	484456	6570321	86	CHAMPAGNÉ-LE-SEC	Le Theil	ZH 0020	06373X0021	70	11 845	40 366	
EAUX SOUTERRAINES	BONNARDELIERE	OUV-86-BON-821	SCEA DU NOYER	PT-86-BON-5109	484754	6570148	86	CHAMPAGNÉ-LE-SEC	Les Fosses		06373X0046	80	19 743	67 815	
EAUX SOUTERRAINES	BONNARDELIERE	OUV-86-BON-841	EARL DES NOYERS	PT-86-BON-25511	491794	6569690	86	SAVIGNÉ	Le Bois de La Rulière		06374X0057	80	8 110	42 663	
EAUX SOUTERRAINES	BONNARDELIERE	OUV-86-BON-844	PINEAU Edwige Josette	PT-86-BON-2916	489062	6572115	86	BLANZAY	Chatain		06373X0061	45	7 310	43 770	
EAUX SOUTERRAINES	BONNARDELIERE	OUV-86-BON-2911	EARL DU BOIS DE LA VALLÉE	PT-86-BON-29911	487319	6572275	86	BLANZAY	Les Cosses		06373X0045	70	12 220	72 891	
Total NAPPE BONNARDELIERE :												750 000	4 206 480	93 000	

ANNEXE 2 : OUGC COGEST'EAU - PAR 2021-2022

Ressource	ZoneHydro	CdOuv_PDE	RaisonSociale	CdPoint_PDE	CoordX_L93	CoordY_L93	Dept	Com_Point	Lieudit_Point	Cad_Point	Cd_BSS	DPA	VE 2021	VH 2021-2022
EAUX SOUTERRAINES	PERUSE-Z-06a	OUV-79-PE-Z06A-79001880	DEBENEST Alain	PT-79-PE-79894	482564	6563807	79	LIMALONGES	Champ de Jacques	ZH 0018	06377X0153	10	10 000	
EAUX SOUTERRAINES	PERUSE-Z-06a	OUV-79-PE-Z06A-79009953	ASADERS SAUZE VAUSSAIS	PT-79-PE-79747	484162	6563838	79	LIMALONGES	Les Grandes Pièces		06377X0044	60	24 330	
EAUX SOUTERRAINES	PERUSE-Z-06a	OUV-79-PE-Z06A-79009953	ASADERS SAUZE VAUSSAIS	PT-79-PE-79751	481763	6563658	79	LIMALONGES	Les Maisons Blanches		06376X0024	90	24 330	
EAUX SOUTERRAINES	PERUSE-Z-06a	OUV-79-PE-Z06A-79009953	ASADERS SAUZE VAUSSAIS	PT-79-PE-79753	481277	6562933	79	LIMALONGES	Bourg		06376X0023	180	24 330	
EAUX SOUTERRAINES	PERUSE-Z-06a	OUV-79-PE-Z06A-79009953	ASADERS SAUZE VAUSSAIS	PT-79-PE-79754	479024	6563521	79	SAUZÉ-VAUSSAIS	Les Jarriges		06376X0046	60	24 325	
EAUX SOUTERRAINES	PERUSE-Z-06a	OUV-79-PE-Z06A-79009953	ASADERS SAUZE VAUSSAIS	PT-79-PE-79748	480003	6562908	79	LIMALONGES	Bois de la Crouzille		06376X0025	60	295 074	
EAUX SOUTERRAINES	PERUSE-Z-06a	OUV-79-PE-Z06A-79009953	ASADERS SAUZE VAUSSAIS	PT-79-PE-79749	484921	6564931	79	LIMALONGES	Les Bouquets		06377X0042	50	54 917	
EAUX SOUTERRAINES	PERUSE-Z-06a	OUV-79-PE-Z06A-79009953	ASADERS SAUZE VAUSSAIS	PT-79-PE-79750	484930	6564911	79	LIMALONGES	Les Bouquets		06377X0043	100	54 918	
EAUX SOUTERRAINES	PERUSE-Z-06a	OUV-79-PE-Z06A-79009953	ASADERS SAUZE VAUSSAIS	PT-79-PE-79752	480455	6564958	79	LIMALONGES	Dessé		06376X0016	100	32 712	
EAUX SOUTERRAINES	PERUSE-Z-06a	OUV-79-PE-Z06A-79151055	GAEC DE VAUTHION	PT-79-PE-79354	479926	6566357	79	PLIBOUX	Vauthion	ZL 0007	06376X0018	96	54 470	
EAUX SOUTERRAINES	PERUSE-Z-06a	OUV-79-PE-Z06A-79153846	SCEA GIRAULT-BROTHIER	PT-79-PE-79507	482333	6564960	79	LIMALONGES	Boutemail		06377X0048	150	91 242	
EAUX SOUTERRAINES	PERUSE-Z-06a	OUV-79-PE-Z06A-79153846	SCEA GIRAULT-BROTHIER	PT-79-PE-79508	482820	6564823	79	LIMALONGES	Les Egouts		06377X0173	75	45 621	
EAUX SOUTERRAINES	PERUSE-Z-06a	OUV-79-PE-Z06A-79153846	SCEA GIRAULT-BROTHIER	PT-79-PE-79509	482287	6564978	79	LIMALONGES	Boutemail		06377X0049	75	45 621	
EAUX SOUTERRAINES	PERUSE-Z-06b	OUV-79-PE-Z06A-79154158	CANTEAU Patricia	PT-79-PE-79671	476736	6561222	79	SAUZÉ-VAUSSAIS	Les Touches	OD 0223	06376X0040	40	5 000	
EAUX SOUTERRAINES	PERUSE-Z-06a	OUV-79-PE-Z06A-79155818	EARL DE MONTENEAU	PT-79-PE-79852	481471	6563104	79	LIMALONGES	Monteneau		06376X0029	140	108 194	
EAUX SOUTERRAINES	PERUSE-Z-06a	OUV-79-PE-Z06A-79156899	BUJON Maxime	PT-79-PE-79744	481557	6562794	79	LIMALONGES	Bourg		06376X0039	60	39 567	
EAUX SOUTERRAINES	PERUSE-Z-06a	OUV-79-PE-Z06A-79159682	GAEC DES JONQUILLES	PT-79-PE-79029	484449	6565415	79	LIMALONGES	Boux-Narbet		06377X0024	55	41 579	
EAUX SOUTERRAINES	PERUSE-Z-06a	OUV-79-PE-Z06A-79159682	GAEC DES JONQUILLES	PT-79-PE-79233	484460	6565419	79	LIMALONGES	Boux-Narbet		06377X0181	150	133 081	
EAUX SOUTERRAINES	PERUSE-Z-06a	OUV-79-PE-Z06A-new2021	GRIMAUD JEROME	PT-79-PE-new2021			79	PLIBOUX			BSS001QTTA	10	4 000	
EAUX SOUTERRAINES	PERUSE-Z-06b	OUV-79-PE-Z06B-79002644	AUDE Jean-Luc et Patrice	PT-79-PE-79412	472657	6566569	79	CLUSSAIS-LA-POMMERAIE	Champs de la Charente		06375X0007	75	53 128	
EAUX SOUTERRAINES	PERUSE-Z-06b	OUV-79-PE-Z06B-79002744	RIBOT André	PT-79-PE-79463	476021	6565245	79	MAIRÉ-LEVESCAULT	Les Champs de Chenay		06376X0033	70	45 000	
EAUX SOUTERRAINES	PERUSE-Z-06b	OUV-79-PE-Z06B-79009953	ASADERS SAUZE VAUSSAIS	PT-79-PE-79755	473429	6559899	79	LORIGNÉ	Les Charbonnières		0637X0215	20	5 924	
EAUX SOUTERRAINES	PERUSE-Z-06b	OUV-79-PE-Z06B-79009953	ASADERS SAUZE VAUSSAIS	PT-79-PE-79756	473356	6559647	79	LORIGNÉ	Plaine des Eaux Dedans		06375X0217	30	5 924	
EAUX SOUTERRAINES	PERUSE-Z-06b	OUV-79-PE-Z06B-79013625	GAEC DU GRAND CERZE	PT-79-PE-79454	476122	6568398	79	PLIBOUX	La Touche			30	10 000	
EAUX SOUTERRAINES	PERUSE-Z-06b	OUV-79-PE-Z06B-79015207	FLAME Fabrice	PT-79-PE-79013	475853	6564910	79	MAIRÉ-LEVESCAULT	Le Pelon		06376X0031	75	40 014	
EAUX SOUTERRAINES	PERUSE-Z-06b	OUV-79-PE-Z06B-79152668	BEAUCHAMP Franck	PT-79-PE-79629	473677	6559769	79	LORIGNÉ	Queue d'Ageasse		063765X0216	50	29 880	
EAUX SOUTERRAINES	PERUSE-Z-06b	OUV-79-PE-Z06B-79154669	CHAVOUET Nicolas	PT-79-PE-79420	472489	6560380	79	LORIGNÉ	Champ du Cerisier		0637X0015	55	30 178	
EAUX SOUTERRAINES	PERUSE-Z-06b	OUV-79-PE-Z06B-79158284	EARL DU PATUREAU FLEURI	PT-79-PE-79464	476326	6565225	79	MAIRÉ-LEVESCAULT	Les Champs de Chenay		06376X0032	70	49 775	
EAUX SOUTERRAINES	PERUSE-Z-06b	OUV-79-PE-Z06B-79159526	Ô JARD'INSOLITE	PT-79-PE-79114	470989	6560496	79	VALDELAUME	Courtanne		06375X0287	25	6 000	
EAUX SOUTERRAINES	PERUSE-Z-06b	OUV-79-PE-Z06B-79159905	EARL AUBOUIN	PT-79-PE-79189	476128	6568579	79	PLIBOUX	La Touche	ZA 0006	06372X0288	40	15 648	
Total EAUX SOUTERRAINES Zone PERUSE Z06a-Z06b :													1 404 782	

ANNEXE 2 : OUGC COGEST'EAU - PAR 2021-2022

Ressource	ZoneHydro	CdOuv_PDE	RaisonSociale	CdPoint_PDE	CoordX_L93	CoordY_L93	Dept	Com_Point	Lieudit_Point	Cad_Point	Cd_BSS	DPA	VA 2021-2022
EAUX SOUTERRAINES	BIEF	OUV-16-SOUT-ES-002	MORISSET Anthony	PT-16-SOUT-ES-002	476886	6539220	16	JUILLÉ	Pré Chaton	ZH 0335	06616X0057	130	82 966
EAUX SOUTERRAINES	CHARENTE-AMONT	OUV-16-SOUT-ES-003	EARL CHAUSSEPIED	PT-16-SOUT-ES-003	481955	6542096	16	LONNES	Le Grand Fayolle	OD 1041	06617X0047	135	99 024
EAUX SOUTERRAINES	AUME-COUTURE	OUV-16-SOUT-ES-004	EARL DE CHANTE OISEAU	PT-16-SOUT-ES-004	470853	6554017	16	THEIL-RABIER	Le Bourg	OC 0472	06611X0069	80	86 981
EAUX SOUTERRAINES	BIEF	OUV-16-SOUT-ES-005	EARL DE LA CROIX GEOFFROY	PT-16-SOUT-ES-005	478224	6547652	16	COURCÔME	La Croix Geoffroy	XY 0020	06612X0062	140	74 937
EAUX SOUTERRAINES	BIEF	OUV-16-SOUT-ES-006	GAEC DE LA FONT	PT-16-SOUT-ES-006	473257	6549050	16	VILLEFAGNAN	La Font de la Godelle	ZY 0043	06611X0071	150	120 435
EAUX SOUTERRAINES	PERUSE	OUV-16-SOUT-ES-007	GAEC DE LA TOUR	PT-16-SOUT-ES-007	481211	6553711	16	BERNAC	La Grande Ouche - Les Charjours	ZL 0052	06612X0021	120	103 708
EAUX SOUTERRAINES	PERUSE	OUV-16-SOUT-ES-007	GAEC DE LA TOUR	PT-16-SOUT-ES-008	481581	6553649	16	BERNAC	Mouchedune	OB 0427	06612X0073	40	16 727
EAUX SOUTERRAINES	CHARENTE-AMONT	OUV-16-SOUT-ES-008	GAEC DE LA MONTEE DE ROCHE	PT-16-SOUT-ES-009	484434	6544410	16	VERTEUIL-SUR-CHARENTE	Roche - La Grelaudière	OC 0538	06617X0062	70	41 483
EAUX SOUTERRAINES	AUME-COUTURE	OUV-16-SOUT-ES-009	EARL DE RONDEAU	PT-16-SOUT-ES-010	468643	6550119	16	PAIZAY-NAUDOUIN-EMBOURIE	Le Rondeau	ZS 0006	06611X0086	45	33 454
EAUX SOUTERRAINES	BIEF	OUV-16-SOUT-ES-010	EARL DU DOLMEN	PT-16-SOUT-ES-011	476368	6546694	16	COURCÔME	Pièces des Moulins	YS 0023	06616X0056	75	66 908
EAUX SOUTERRAINES	CHARENTE-AVAL	OUV-16-SOUT-ES-011	EARL DELOUME LE CLOS	PT-16-SOUT-ES-012	449271	6515082	16	JULIENNE	Prés Moreau	ZE 0008	07082X0121	25	33 454
EAUX SOUTERRAINES	CHARENTE-AVAL	OUV-16-SOUT-ES-011	EARL DELOUME LE CLOS	PT-16-SOUT-ES-013	448242	6515786	16	JULIENNE	La Barrière	ZC 0015	07182X0120	30	18 065
EAUX SOUTERRAINES	CHARENTE-AMONT	OUV-16-SOUT-ES-012	GAEC DES ATYPIQUES DE LA GARENNE	PT-16-SOUT-ES-014	479756	6539616	16	JUILLÉ	Champ du Marteau	ZA 0093	06616X0069	60	20 000
EAUX SOUTERRAINES	BIEF	OUV-16-SOUT-ES-015	EARL TIREAU	PT-16-SOUT-ES-018	474732	6548250	16	VILLEFAGNAN	Villetison	ZR 0001	06612X0063	70	102 370
EAUX SOUTERRAINES	CHARENTE-AMONT	OUV-16-SOUT-ES-016	SCEA DE LA GRANDE ANTENNE	PT-16-SOUT-ES-019	482908	6541408	16	LONNES	Les Maisons Rouges	ZI 0065	06617X0010	200	74 937
EAUX SOUTERRAINES	BIEF	OUV-16-SOUT-ES-017	EARL DE LA TOUCHE	PT-16-SOUT-ES-020	479815	6546690	16	COURCÔME	La Touche	YD 0052	06616X0051	75	132 479
EAUX SOUTERRAINES	ARGENTOR-IZONNE	OUV-16-SOUT-ES-018	SCEA DE LA TUILERIE	PT-16-SOUT-ES-021	497313	6554288	16	LE BOUCHAGE	Chez Chaland	OA 0387	06621X0058	40	8 029
EAUX SOUTERRAINES	ARGENTOR-IZONNE	OUV-16-SOUT-ES-018	SCEA DE LA TUILERIE	PT-16-SOUT-ES-022	496925	6554491	16	LE BOUCHAGE	Bois du Brout	OA 0432	06621X0040	50	33 454
EAUX SOUTERRAINES	CHARENTE-AMONT	OUV-16-SOUT-ES-019	EARL DES COMBATTES	PT-16-SOUT-ES-023	482908	6541408	16	LONNES	Maisons Rouges	ZI 0065	06617X0010	200	106 384
EAUX SOUTERRAINES	CHARENTE-AMONT	OUV-16-SOUT-ES-020	GAEC DES COURTEAUX	PT-16-SOUT-ES-024	483030	6543975	16	SALLES-DE-VILLEFAGNAN	Chateau de Touchimbert	ZI 0034	06617X0045	40	40 145
EAUX SOUTERRAINES	AUME-COUTURE	OUV-16-SOUT-ES-021	GAEC DES ORMEAUX	PT-16-SOUT-ES-025	473077	6541410	16	TUSSON	Tusson	AB 0058	06615X0084	100	126 457
EAUX SOUTERRAINES	CHARENTE-AMONT	OUV-16-SOUT-ES-022	EARL DES RAYNAUDS	PT-16-SOUT-ES-026	481553	6542496	16	LONNES	L'Houmelée	ZD 0027	06617X0046	120	80 959
EAUX SOUTERRAINES	BIEF	OUV-16-SOUT-ES-023	GAEC DES THEILLES	PT-16-SOUT-ES-027	476290	6548113	16	RAIX	Moulins de la Motte	ZC 0005	06612X0067	70	82 966
EAUX SOUTERRAINES	CHARENTE-AMONT	OUV-16-SOUT-ES-024	VERGNAUD Pascal	PT-16-SOUT-ES-028	484179	6556066	16	LES ADJOTS	Les Adjots	ZM 0013	06613X0038	40	24 087
EAUX SOUTERRAINES	CHARENTE-AMONT	OUV-16-SOUT-ES-025	GAEC VANDEPUTTE	PT-16-SOUT-ES-029	475454	6532228	16	VILLOGNON	Brangerie	ZK 0005	06852X0026	100	78 952
EAUX SOUTERRAINES	PERUSE	OUV-16-SOUT-ES-026	SCEA DE LA MORELLE	PT-16-SOUT-ES-030	478493	6555943	16	SAINT-MARTIN-DU-CLOCHER	Lombonnière	OC 0094	06612X0066	45	49 512
EAUX SOUTERRAINES	CHARENTE-AMONT	OUV-16-SOUT-ES-027	SCEA DES LIEUX DITS	PT-16-SOUT-ES-031	481598	6542399	16	LONNES	L'Houmelée	ZD 0032	06617X0036	160	99 024
EAUX SOUTERRAINES	PERUSE	OUV-16-SOUT-ES-029	SOCIETE D'EXPLOITATION DES PLANS	PT-16-SOUT-ES-032	481867	6550536	16	LA FAYE	Les Peigneraux	AI 0081	06613X0052	80	40 145
EAUX SOUTERRAINES	CHARENTE-AVAL	OUV-16-SOUT-ES-030	SCEA AUXIRE	PT-16-SOUT-ES-033	451771	6514963	16	JARNAC	Derrière Poucheraç	AC 0309	07082X0034	30	2 000
EAUX SOUTERRAINES	BIEF	OUV-16-SOUT-ES-031	EARL CAILLER	PT-16-SOUT-ES-034	476938	6546733	16	COURCÔME	Magné	YT 0007	06616X0075	70	72 930
EAUX SOUTERRAINES	BIEF	OUV-16-SOUT-ES-032	EARL DU MOULIN	PT-16-SOUT-ES-035	479448	6544664	16	TUZIE	Le Gravis	ZB 0056	06616X0062	100	74 937
EAUX SOUTERRAINES	BIEF	OUV-16-SOUT-ES-034	FRAGNAUD Jean Marie	PT-16-SOUT-ES-037	476813	6540140	16	LIGNÉ	Anguillard	ZC 0055	06616X0078	20	2 000
EAUX SOUTERRAINES	BIEF	OUV-16-SOUT-ES-039	MASSONNAUD Philippe	PT-16-SOUT-ES-040	478224	6547652	16	COURCÔME	La Croix Geoffroy	XY 0020	06612X0062	140	20 073
EAUX SOUTERRAINES	BIEF	OUV-16-SOUT-ES-040	OLIVIER Murielle	PT-16-SOUT-ES-041	479204	6545316	16	TUZIE	L'Ouche du Moulin	ZA 0052	06616X0004	40	43 490
EAUX SOUTERRAINES	PERUSE	OUV-16-SOUT-ES-041	SCEA LA FORGE	PT-16-SOUT-ES-042	474209	6557447	16	LA FORÊT-DE-TESSÉ	Champs Peuchaud	ZI 0104	06611X0055	20	17 396
EAUX SOUTERRAINES	PERUSE	OUV-16-SOUT-ES-041	SCEA LA FORGE	PT-16-SOUT-ES-043	474269	6557546	16	LA FORÊT-DE-TESSÉ	Champs Peuchaud	ZI 0104	06375X0025	45	38 138
EAUX SOUTERRAINES	BIEF	OUV-16-SOUT-ES-042	RAGOT Guillaume	PT-16-SOUT-ES-044	479175	6545436	16	TUZIE	Le Chambon	ZA 0046	06616X0015	65	69 585
EAUX SOUTERRAINES	PERUSE	OUV-16-SOUT-ES-043	GAEC PAS SANS PEINE	PT-16-SOUT-ES-045	476454	6552333	16	VILLEFAGNAN	Le Coudret	ZE 0140	06612X0050	55	45 498
EAUX SOUTERRAINES	PERUSE	OUV-16-SOUT-ES-044	SARRAZIN Caroline	PT-16-SOUT-ES-046	478953	6551742	16	LA FAYE	Les Coudres	ZN 0017	06612X0059	10	23 418
EAUX SOUTERRAINES	PERUSE	OUV-16-SOUT-ES-045	SCEA DE BEAUREGARD	PT-16-SOUT-ES-047	481436	6553291	16	BERNAC	Beauregard	OB 0142	06612X0002	200	160 580
EAUX SOUTERRAINES	PERUSE	OUV-16-SOUT-ES-045	SCEA DE BEAUREGARD	PT-16-SOUT-ES-048	482673	6552781	16	RUFFEC	Pérideau	BE 0035	06613X0034	70	86 312
EAUX SOUTERRAINES	CHARENTE-AVAL	OUV-16-SOUT-ES-047	MESLONG Olivier	PT-16-SOUT-ES-050	451640	6515320	16	JARNAC	Pré Monjour	AC 0001	07082X0033	130	142 515
EAUX SOUTERRAINES	PERUSE	OUV-16-SOUT-ES-048	EARL KERBOV	PT-16-SOUT-ES-051	479940	6554577	16	SAINT-MARTIN-DU-CLOCHER	Les Fourches Nues	ZD 0092	06612X0060	160	80 290
EAUX SOUTERRAINES	PERUSE	OUV-16-SOUT-ES-049	EARL LES BOIS MANCROU	PT-16-SOUT-ES-052	480111	6554760	16	SAINT-MARTIN-DU-CLOCHER	Les Fourches Nues	ZD 0092	06612X0019	40	41 483
EAUX SOUTERRAINES	SON-SONNETTE	OUV-16-SOUT-ES-051	EARL DE LA BIARGEAISE	PT-16-SOUT-ES-053	490673	6540216	16	COUTURE	Champ Bedochou	ZD 0248	06618X0030	65	32 514
EAUX SOUTERRAINES	CHARENTE-AMONT	OUV-16-SOUT-ES-051	EARL DE LA BIARGEAISE	PT-16-SOUT-ES-062	489836	6541156	16	COUTURE	Les Brenassières	ZC 0002	06618X0038	60	27 035
EAUX SOUTERRAINES	SON-SONNETTE	OUV-16-SOUT-ES-052	BLANCHARD Christophe	PT-16-SOUT-ES-054	489587	6540664	16	COUTURE	Le Bourg	AB 0030	06618X0037	30	29 440
EAUX SOUTERRAINES	CHARENTE-AMONT	OUV-16-SOUT-ES-053	COUTAREL Pascal	PT-16-SOUT-ES-055	489131	6541087	16	COUTURE	Lezier	ZB 0154	06618X0039	80	100 363
EAUX SOUTERRAINES	CHARENTE-AMONT	OUV-16-SOUT-ES-055	PERRIN Pierre	PT-16-SOUT-ES-057	488534	6541412	16	COUTURE	Lezier	ZB 0009	06618X0035	45	41 483
EAUX SOUTERRAINES	CHARENTE-AMONT	OUV-16-SOUT-ES-056	AGRI-PAILLE 16	PT-16-SOUT-ES-063	483149	6545843	16	VILLEGATS		ZD 0170		50	33 454

Total EAUX SOUTERRAINES JURASSIQUE : 3 062 976

ANNEXE 2 : OUGC COGEST'EAU - PAR 2021-2022

Ressource	ZoneHydro	CdOuv_PDE	RaisonSociale	CdPoint_PDE	CoordX_L93	CoordY_L93	Dept	Com_Point	Lieudit_Point	Cad_Point	Cd_BSS	DPA	VA 2021-2022
EAUX STOCKEES	ARGENTOR-IZONNE	OUV-16-ST-AI-001	SCEA DE LA TUILERIE	PT-16-ST-AI-001	497311	6554278	16	LE BOUCHAGE	Les Sablières	0A 0432-0805		90	50 000
Total EAUX STOCKÉES ARGENTOR-IZONNE :													50 000
EAUX STOCKEES	CHARENTE-AMONT	OUV-16-ST-CA-002	EARL Olivier VIGNAUD	PT-16-ST-CA-002	513826	6521390	16	MASSIGNAC	Le Latie	0F 0750-0754-0756-0757-		96	100 000
EAUX STOCKEES	CHARENTE-AMONT	OUV-16-ST-CA-003	GAEC AMELINE DUJARRIER	PT-16-ST-CA-003	513826	6521390	16	MASSIGNAC	Le Tatre	0F 0754		68	100 000
EAUX STOCKEES	CHARENTE-AMONT	OUV-16-ST-CA-005	TOURENNE Cyrille	PT-16-ST-CA-005	506436	6554728	16	PLEUVILLE	Gorce	0H 0189		40	30 000
EAUX STOCKEES	CHARENTE-AMONT	OUV-16-ST-CA-006	GAEC DES SITES	PT-16-ST-CA-006	508003	6554806	16	ÉPENÈDE	Tras Lagrange	ZS 0007		60	40 000
EAUX STOCKEES	CHARENTE-AMONT	OUV-16-ST-CA-007	FONTENEAU Stéphane	PT-16-ST-CA-007	509291	6551973	16	ALLOUE	Les Bordes	0C 0634		60	30 000
Total EAUX STOCKÉES CHARENTE-AMONT :													300 000
EAUX STOCKEES	CHARENTE-AVAL	OUV-16-ST-CAV-002	SAS FONTAULIERE	PT-16-ST-CAV-003	440599	6522425	16	CHERVES-RICHEMONT	Mongot	0C 0296		80	150 000
Total EAUX STOCKÉES CHARENTE-AVAL :													150 000
EAUX STOCKEES	NE	OUV-16-ST-NE-001	EARL DE CHEZ BONNIN	PT-16-ST-NE-001	469042	6487151	16	COTEAUX-DU-BLANZACAIS	Chez Bonnin	046-0A 0605-1047-1049		80	90 000
EAUX STOCKEES	NE	OUV-16-ST-NE-001	EARL DE CHEZ BONNIN	PT-16-ST-NE-002	469078	6487271	16	COTEAUX-DU-BLANZACAIS	Chez Bonnin	046-0A 0435-0605-1047		-	
EAUX STOCKEES	NE	OUV-16-ST-NE-001	EARL DE CHEZ BONNIN	PT-16-ST-NE-003	469089	6487371	16	COTEAUX-DU-BLANZACAIS	Chez Bonnin	046-0A 0439-0440		-	
EAUX STOCKEES	NE	OUV-16-ST-NE-001	EARL DE CHEZ BONNIN	PT-16-ST-NE-004	469401	6487068	16	COTEAUX-DU-BLANZACAIS	Chez Bonnin	046-0A 1054		-	
EAUX STOCKEES	NE	OUV-16-ST-NE-002	EARL DE CHEZ GILBERT	PT-16-ST-NE-005	463427	6483501	16	BESSAC	La Croix Cugon	0B 0955		10	10 000
EAUX STOCKEES	NE	OUV-16-ST-NE-003	EARL BERTHAUD	PT-16-ST-NE-006	477123	6489962	16	CHADURIE	Bois Rond	ZM 0018-0019		70	75 000
EAUX STOCKEES	NE	OUV-16-ST-NE-003	EARL BERTHAUD	PT-16-ST-NE-007	477032	6489846	16	CHADURIE	Le Plantier des moines	ZM 0020		65	60 000
EAUX STOCKEES	NE	OUV-16-ST-NE-003	EARL BERTHAUD	PT-16-ST-NE-008	476629	6489776	16	CHADURIE	Le Plantier des moines	ZM 0025			
EAUX STOCKEES	NE	OUV-16-ST-NE-003	EARL BERTHAUD	PT-16-ST-NE-009	477618	6490334	16	BOISNÉ-LA-TUDE	Etang de Milsol	000-0D 0443			
EAUX STOCKEES	NE	OUV-16-ST-NE-003	EARL BERTHAUD	PT-16-ST-NE-010	477511	6490074	16	CHADURIE	Etang de Milsol	ZL 0009		70	17 000
EAUX STOCKEES	NE	OUV-16-ST-NE-003	EARL BERTHAUD	PT-16-ST-NE-011	477453	6489974	16	CHADURIE	Etang de Milsol	ZL 0009			
EAUX STOCKEES	NE	OUV-16-ST-NE-003	EARL BERTHAUD	PT-16-ST-NE-012	470480	6487099	16	NONAC	Charbonat	0A 0017-0019-0032		60	15 000
EAUX STOCKEES	NE	OUV-16-ST-NE-003	EARL BERTHAUD	PT-16-ST-NE-013	474307	6489495	16	PÉRIGNAC	Chez Baudut	ZM 0091		65	25 000
EAUX STOCKEES	NE	OUV-16-ST-NE-003	EARL BERTHAUD	PT-16-ST-NE-014	474449	6489437	16	PÉRIGNAC	Chez Baudut	ZM 0091			
EAUX STOCKEES	NE	OUV-16-ST-NE-008	GAEC DE LA GLAUDIERE	PT-16-ST-NE-015	461153	6488785	16	SAINT-AULAIS-LA-CHAPELLE	La Glaudière	WC 0024		30	10 000
EAUX STOCKEES	NE	OUV-16-ST-NE-010	SCEA DE LA GRANGE FLEURIE	PT-16-ST-NE-017	460617	6488020	16	SAINT-AULAIS-LA-CHAPELLE	Chez Marie	WB 0013		60	8 000
EAUX STOCKEES	NE	OUV-16-ST-NE-010	SCEA DE LA GRANGE FLEURIE	PT-16-ST-NE-019	459769	6488197	16	SAINT-AULAIS-LA-CHAPELLE	Le Bois de la Grange	WA 0040		80	15 000
EAUX STOCKEES	NE	OUV-16-ST-NE-010	SCEA DE LA GRANGE FLEURIE	PT-16-ST-NE-021	460767	6484452	16	CHALLIGNAC	Le Bois Noir	0C 0331		80	35 000
EAUX STOCKEES	NE	OUV-16-ST-NE-017	DAVID Laurent	PT-16-ST-NE-024	472971	6494572	16	PLASSAC-ROUFFIAC	Chez Babot	ZO 0016			
EAUX STOCKEES	NE	OUV-16-ST-NE-017	DAVID Laurent	PT-16-ST-NE-025	473015	6494507	16	PLASSAC-ROUFFIAC	Chez Babot	ZO 0016		40	15 500
EAUX STOCKEES	NE	OUV-16-ST-NE-017	DAVID Laurent	PT-16-ST-NE-026	473068	6494450	16	PLASSAC-ROUFFIAC	Chez Babot	ZO 0016			
EAUX STOCKEES	NE	OUV-16-ST-NE-019	SCEA LA CROIX	PT-16-ST-NE-028	469030	6485940	16	NONAC	La Croix	0F 0219		80	50 000
EAUX STOCKEES	NE	OUV-16-ST-NE-019	SCEA LA CROIX	PT-16-ST-NE-029	469025	6486181	16	NONAC	La Croix	0F 0710			
EAUX STOCKEES	NE	OUV-16-ST-NE-024	GAEC DE NOUGEREDE	PT-16-ST-NE-039	473941	6491941	16	VOULGÉZAC	Le Maine Large	0C 0259		95	60 000
EAUX STOCKEES	NE	OUV-16-ST-NE-024	GAEC DE NOUGEREDE	PT-16-ST-NE-040	474141	6491822	16	VOULGÉZAC	La Creusée	0C 0573			
Total EAUX STOCKÉES NE :													485 500
EAUX STOCKEES	SUD-ANGOUMOIS	OUV-16-ST-SA-001	GAEC LA FONTAINE	PT-16-ST-SA-001	486042	6497411	16	DIGNAC	Les Agriers	0E 0045		65	19 000
EAUX STOCKEES	SUD-ANGOUMOIS	OUV-16-ST-SA-003	EARL DES JOUFFEROUX	PT-16-ST-SA-003	477681	6496461	16	VOULGÉZAC	Les Vachons	0A 0111-0112-0113-0116		440	120 000
EAUX STOCKEES	SUD-ANGOUMOIS	OUV-16-ST-SA-004	EARL DE RODAS	PT-16-ST-SA-004	483332	6492526	16	MAGNAC-LAVALLETTE-VILLARS	Rodas	AP 0028		80	51 000
EAUX STOCKEES	SUD-ANGOUMOIS	OUV-16-ST-SA-005	EARL BERTHAUD	PT-16-ST-SA-005	478333	6491880	16	BOISNÉ-LA-TUDE	Lavergne	000-0D 0334-0344		70	48 000
EAUX STOCKEES	SUD-ANGOUMOIS	OUV-16-ST-SA-010	BARRAUD Michel	PT-16-ST-SA-010	472428	6495844	16	PLASSAC-ROUFFIAC	Champs des Bois	ZH 0020		30	1 800
Total EAUX STOCKÉES SUD-ANGOUMOIS :													239 800

ANNEXE 2 : OUGC COGEST'EAU - PAR 2021-2022

Ressource	ZoneHydro	CdOuv_PDE	RaisonSociale	CdPoint_PDE	CoordX_L93	CoordY_L93	Dept	Com_Point	Lieudit_Point	Cad_Point	Cd_BSS	DPA	VH 2021-2022
SUBSTITUTION	AUGE	OUV-16-SUB-AG-001	EARL PEROT	SUB-16-AG-001	460848	6530035	16	VAL-D'AUGE	Terres de Bois Breton	228-ZC 0016-0017			
SUBSTITUTION	AUGE	OUV-16-SUB-AG-001	EARL PEROT	PT-16-SUB-AG-001	460362	6530340	16	VAL-D'AUGE	Terres de Bois Breton	228-ZC 0002		90	155 000
SUBSTITUTION	AUGE	OUV-16-SUB-AG-002	SCEA DE FONT FLEURY	SUB-16-AG-002	462717	6529807	16	VAL-D'AUGE	La folie	051-ZL 0029			
SUBSTITUTION	AUGE	OUV-16-SUB-AG-002	SCEA DE FONT FLEURY	PT-16-SUB-AG-002	462300	6529880	16	VAL-D'AUGE	La folie	051-ZC 0003		100	130 000
Total SUBSTITUTION AUGÉ :												285 000	

SUBSTITUTION	AUME-COUTURE	OUV-16-SUB-AC-001	ASA DU FILLON	SUB-16-AC-001	468971	6546655	16	SAINT-FRAIGNE	Les Vignauds	ZR 0104			
SUBSTITUTION	AUME-COUTURE	OUV-16-SUB-AC-001	ASA DU FILLON	PT-16-SUB-AC-001-A	467740	6547800	16	BRETTES	Les Fillons	ZM 0052		60	200 560
SUBSTITUTION	AUME-COUTURE	OUV-16-SUB-AC-001	ASA DU FILLON	PT-16-SUB-AC-001-B	467519	6547929	16	LONGRÉ	Les Isles	ZC 0029		120	
SUBSTITUTION	AUME-COUTURE	OUV-16-SUB-AC-002	EARL DE CHANTEREINE	SUB-16-AC-002	463225	6538584	16	ORADOUR	Chantereine	AM 0001			
SUBSTITUTION	AUME-COUTURE	OUV-16-SUB-AC-002	EARL DE CHANTEREINE	PT-16-SUB-AC-002	463417	6538516	16	ORADOUR	Chantereine	AM 0395	06608X0126	200	261 000
SUBSTITUTION	AUME-COUTURE	OUV-16-SUB-AC-003	EARL BBIO	SUB-16-AC-003	464181	6541478	16	LUPSAULT	Champ des Pierres	ZB 0036			
SUBSTITUTION	AUME-COUTURE	OUV-16-SUB-AC-003	EARL BBIO	PT-16-SUB-AC-003	463513	6542206	16	LUPSAULT	Champ des Pierres	AD 0175		120	124 000
SUBSTITUTION	AUME-COUTURE	OUV-16-SUB-AC-004	EARL DE LA NOUE	SUB-16-AC-004	465720	6548932	16	LONGRÉ	Vallee des Pruniers	0F 0812			
SUBSTITUTION	AUME-COUTURE	OUV-16-SUB-AC-004	EARL DE LA NOUE	PT-16-SUB-AC-004	466277	6549546	16	LONGRÉ	Vallee des Pruniers	0B 0901		120	151 200
SUBSTITUTION	AUME-COUTURE	OUV-16-SUB-AC-005	EARL DES BOULEAUX	SUB-16-AC-005	466407	6544333	16	SAINT-FRAIGNE	Bois Brange	OY 0023-0030			
SUBSTITUTION	AUME-COUTURE	OUV-16-SUB-AC-005	EARL DES BOULEAUX	PT-16-SUB-AC-005	466921	6544401	16	SAINT-FRAIGNE	Bois Brange	0E 0224		150	199 400
SUBSTITUTION	AUME-COUTURE	OUV-16-SUB-AC-006	EARL PRUDHOMME	SUB-16-AC-006	469266	6548955	16	BRETTES	Moulin de la Charriere	ZO 0029-0034			
SUBSTITUTION	AUME-COUTURE	OUV-16-SUB-AC-006	EARL PRUDHOMME	PT-16-SUB-AC-006	469357	6548984	16	BRETTES	Moulin de la Charriere	ZO 0034		150	205 000
SUBSTITUTION	AUME-COUTURE	OUV-16-SUB-AC-007	EARL DES OLIVETTES	SUB-16-AC-007	467876	6541543	16	SAINT-FRAIGNE	Les Vignauds	0C 0115			
SUBSTITUTION	AUME-COUTURE	OUV-16-SUB-AC-007	EARL DES OLIVETTES	PT-16-SUB-AC-007	467357	6542110	16	SAINT-FRAIGNE	Les Vignauds	0C 0058		130	147 000
SUBSTITUTION	AUME-COUTURE	OUV-16-SUB-AC-008	GAEC DES ORMEAUX	SUB-16-AC-008	466344	6541501	16	SAINT-FRAIGNE	La Pree	YB 0030-0031-0032-0101			
SUBSTITUTION	AUME-COUTURE	OUV-16-SUB-AC-008	GAEC DES ORMEAUX	PT-16-SUB-AC-008	466238	6541122	16	SAINT-FRAIGNE	La Pree	YB 0045		100	165 700
SUBSTITUTION	AUME-COUTURE	OUV-16-SUB-AC-009	SCEA DU BREUIL TIZON	SUB-16-AC-009	467750	6550269	16	PAIZAY-NAUDOUIN-EMBOURIE	Garenne du Breuil Tison	ZV 0015			
SUBSTITUTION	AUME-COUTURE	OUV-16-SUB-AC-009	SCEA DU BREUIL TIZON	PT-16-SUB-AC-009	467679	6550413	16	PAIZAY-NAUDOUIN-EMBOURIE	Garenne du Breuil Tison	ZV 0024		100	70 000
SUBSTITUTION	AUME-COUTURE	OUV-16-SUB-AC-010	SCEA DU CHAMP DU FRENE	SUB-16-AC-010	470170	6546071	16	SOUVIGNÉ	la Colombiere	ZL 0007-0009			
SUBSTITUTION	AUME-COUTURE	OUV-16-SUB-AC-010	SCEA DU CHAMP DU FRENE	PT-16-SUB-AC-010	470221	6546367	16	SOUVIGNÉ	la Colombiere	ZL 0004		170	103 000
SUBSTITUTION	AUME-COUTURE	OUV-16-SUB-AC-011	ASA de l'AUME COUTURE	SUB-16-AC-011	466912	6536575	16	AIGRE	Le Pripeau	000-AK 0106-0107-0108			
SUBSTITUTION	AUME-COUTURE	OUV-16-SUB-AC-011	ASA de l'AUME COUTURE	PT-16-SUB-AC-011	467753	6536883	16	AIGRE	Creve Coeur	000-AK 0173	06851X0074	240	370 000
SUBSTITUTION	AUME-COUTURE	OUV-16-SUB-AC-011	ASA de l'AUME COUTURE	SUB-16-AC-012	465637	6535776	16	MONS	Bois Morin	ZI 0012-0036-0037			
SUBSTITUTION	AUME-COUTURE	OUV-16-SUB-AC-011	ASA de l'AUME COUTURE	PT-16-SUB-AC-012	463324	6535251	16	MONS	Le buisson Raymonet	AE 0027	06844X0072	204	315 000
SUBSTITUTION	AUME-COUTURE	OUV-16-SUB-AC-011	ASA de l'AUME COUTURE	SUB-16-AC-013	461255	6544785	16	LES GOURS	La Belle Carde	ZE 0039-0041-0042-0069-			
SUBSTITUTION	AUME-COUTURE	OUV-16-SUB-AC-011	ASA de l'AUME COUTURE	PT-16-SUB-AC-013	461838	6544031	16	LES GOURS	Marais de Pointe Folle	ZK 0124	06608X0113	287	441 000
SUBSTITUTION	AUME-COUTURE	OUV-16-SUB-AC-011	ASA de l'AUME COUTURE	SUB-16-AC-014	471942	6540680	16	TUSSON	Bois Chatain	AK 0102 à 0106 – AK 0179			
SUBSTITUTION	AUME-COUTURE	OUV-16-SUB-AC-011	ASA de l'AUME COUTURE	PT-16-SUB-AC-014	470635	6542099	16	ÉBRÉON	La Potonière	ZH 0113		194	298 000
Total SUBSTITUTION AUME-COUTURE :												3 050 860	

SUBSTITUTION	BIEF	OUV-16-SUB-BI-001	SARL DES RUHAUX	SUB-16-BI-001	477743	6542524	16	CHARMÉ	Le Moulin de Bellicou	ZO 0026 – ZR 0059			
SUBSTITUTION	BIEF	OUV-16-SUB-BI-001	SARL DES RUHAUX	PT-16-SUB-BI-001	477204	6542297	16	CHARMÉ	Le Moulin de Bellicou	ZR 0032		50	100 000
Total SUBSTITUTION BIEF :												100 000	

SUBSTITUTION	CHARENTE-AMONT	OUV-16-SUB-CA-001	EARL DES NEGRES	SUB-16-CA-001	483056	6545441	16	SALLES-DE-VILLEFAGNAN	Les Champs Chateau	ZC 0015-0016-0023			
SUBSTITUTION	CHARENTE-AMONT	OUV-16-SUB-CA-001	EARL DES NEGRES	PT-16-SUB-CA-001	483070	6545745	16	VILLEGATS	La Joie	ZD 0186		120	216 000
SUBSTITUTION	CHARENTE-AMONT	OUV-16-SUB-CA-002	DUJARDIN Didier	SUB-16-CA-002	477918	6523870	16	SAINT-AMANT-DE-BOIXE	Le Couradeau	0F 0246			
SUBSTITUTION	CHARENTE-AMONT	OUV-16-SUB-CA-002	DUJARDIN Didier	PT-16-SUB-CA-002	476647	6523565	16	VARS	Pre du Reclous	0B 1292		160	90 000
SUBSTITUTION	CHARENTE-AMONT	OUV-16-SUB-CA-003	SCEA DE L'AIR DES CHAMPS	SUB-16-CA-003	466722	6526591	16	GENAC-BIGNAC	Champ Limbert	000-YH 0012-0016			
SUBSTITUTION	CHARENTE-AMONT	OUV-16-SUB-CA-003	SCEA DE L'AIR DES CHAMPS	PT-16-SUB-CA-003	469593	6529241	16	GENAC-BIGNAC	Champ Limbert	000-ZH 0066		110	128 000
SUBSTITUTION	CHARENTE-AMONT	OUV-16-SUB-CA-004	SCEA DES LIEUX DITS	SUB-16-CA-004	475420	6537494	16	LUXÉ	La Justice	ZB 0008			
SUBSTITUTION	CHARENTE-AMONT	OUV-16-SUB-CA-004	SCEA DES LIEUX DITS	PT-16-SUB-CA-004	475793	6536500	16	LUXÉ	La Saulee	AB 0148		240	120 000
SUBSTITUTION	CHARENTE-AMONT	OUV-16-SUB-CA-005	SCEA LES PLANS	SUB-16-CA-005	472570	6536584	16	FOUQUEURE	La Croix Fouquet	ZN 0115			
SUBSTITUTION	CHARENTE-AMONT	OUV-16-SUB-CA-005	SCEA LES PLANS	PT-16-SUB-CA-005	472674	6535818	16	FOUQUEURE	Les Chambons	AO 0602		140	78 350
Total SUBSTITUTION CHARENTE-AMONT :												632 350	

ANNEXE 2 : OUGC COGEST'EAU - PAR 2021-2022

Ressource	ZoneHydro	CdOuv_PDE	RaisonSociale	CdPoint_PDE	CoordX_L93	CoordY_L93	Dept	Com_Point	Lieudit_Point	Cad_Point	Cd_BSS	DPA	VH 2021-2022
SUBSTITUTION	NE	OUV-16-SUB-NE-001	ASA DE CONDEON-REIGNAC	SUB-16-NE-001	454358	6480978	16	CONDÉON	Pas Merlut	0D 0324a0326-0411-0415-			
SUBSTITUTION	NE	OUV-16-SUB-NE-001	ASA DE CONDEON-REIGNAC	PT-16-SUB-NE-001	457132	6486904	16	SALLES-DE-BARBEZIEUX	Pres Savary	0C 0730		200	400 000
Total SUBSTITUTION NE :												400 000	
SUBSTITUTION	NOUERE	OUV-16-SUB-NOU-001	PAUBY Philippe	SUB-16-NOU-001	463309	6525076	16	ROUILLAC	Gratte-poule	000-ZI 0067-0068			
SUBSTITUTION	NOUERE	OUV-16-SUB-NOU-001	PAUBY Philippe	PT-16-SUB-NOU-001	462714	6524154	16	ROUILLAC	Le Pas des Charrettes	000-ZY 0028		80	220 000
Total SUBSTITUTION NOUERE :												220 000	
SUBSTITUTION	SON-SONNETTE	OUV-16-SUB-SON-001	ASA DU SON SONNETTE	SUB-16-SON-001	497197	6538489	16	BEAULIEU-SUR-SONNETTE	Chez le Roi	0B 577-0578			
SUBSTITUTION	SON-SONNETTE	OUV-16-SUB-SON-001	ASA DU SON SONNETTE	PT-16-SUB-SON-001	495959	6538818	16	BEAULIEU-SUR-SONNETTE	Fontaine de la Serpouillere	0C 0475		60	125 000
SUBSTITUTION	SON-SONNETTE	OUV-16-SUB-SON-001	ASA DU SON SONNETTE	SUB-16-SON-002	499863	6535283	16	CELLEFROUIN	Fontfaix	0G 1268			
SUBSTITUTION	SON-SONNETTE	OUV-16-SUB-SON-001	ASA DU SON SONNETTE	PT-16-SUB-SON-002	499941	6535618	16	CELLEFROUIN	Fontfaix	0G 1257		150	235 000
SUBSTITUTION	SON-SONNETTE	OUV-16-SUB-SON-001	ASA DU SON SONNETTE	SUB-16-SON-003a	493706	6537373	16	VENTOUSE	Le Bois de Maserbaux	0D 0631-0632			
SUBSTITUTION	SON-SONNETTE	OUV-16-SUB-SON-001	ASA DU SON SONNETTE	SUB-16-SON-003b	493556	6537404	16	VENTOUSE	Le Bois de Maserbaux	0D 0200-0211-0633-0635			
SUBSTITUTION	SON-SONNETTE	OUV-16-SUB-SON-001	ASA DU SON SONNETTE	PT-16-SUB-SON-003	492605	6536788	16	VENTOUSE	La Grande Pradelle	0D 0398		150	328 000
Total SUBSTITUTION SON-SONNETTE :												688 000	

PREFECTURE de la VIENNE

86-2021-04-22-00002

Arrêté n°2021 DCL-BER-178 en date du 22 avril 2021 portant renouvellement de l'autorisation de déroger à la hauteur minimale de survol des agglomérations et rassemblements de personnes dans le département de la Vienne.

Arrêté n°2021 DCL-BER-178 en date du 22 avril 2021
portant renouvellement de l'autorisation de déroger à la hauteur minimale de survol des
agglomérations et rassemblements de personnes dans le département de la Vienne.

La Préfète de la Vienne,
Officier de la Légion d'Honneur,
Officier de l'Ordre National du Mérite
Chevalier du Mérite Agricole

VU le code de l'aviation civile ;

VU les arrêtés du 10 octobre 1957 et du 27 novembre 1958 relatifs au survol des agglomérations et des rassemblements de personnes et d'animaux ;

VU l'arrêté du 24 juillet 1991 relatif aux conditions d'utilisation des aéronefs civils en aviation générale ;

VU l'instruction du 4 octobre 2006 relative aux conditions techniques de délivrance des dérogations aux hauteurs minimales de survol pour des opérations de travail aérien effectuées sur le territoire français selon les règles de vol à vue par des opérateurs français ou étrangers ;

VU l'arrêté du 11 décembre 2014 relatif à la mise en application du règlement SERA ;

VU l'arrêté n° 2021-SG-DCPPAT-013 en date du 26 mars 2021 donnant délégation de signature à Monsieur Émile SOUMBO, sous-préfet hors classe, secrétaire général de la préfecture de la Vienne ;

VU la demande de renouvellement d'une autorisation de survol en travail aérien reçue le 6 avril 2021, par la société "Les 4 Vents", sise 16-18 rue Maréchal Foch à Jarville-La-Malgrange (54140), pour effectuer des prises de vues aériennes (thermographie et photogrammétrie) sur le département de la Vienne ;

VU l'arrêté n°2020 DCL-BER-325 en date du 19 mai 2020 portant renouvellement de l'autorisation de déroger à la hauteur minimale de survol des agglomérations et rassemblements de personnes dans le département de la Vienne et son annexe émise par la DGAC précisant les conditions techniques et opérationnelles de survol ;

VU l'avis technique favorable de la direction de la sécurité de l'aviation civile - direction de la sécurité de l'aviation civile sud-ouest, division opérations aériennes du 9 avril 2021 (annexe 1) ;

VU l'avis favorable de la direction centrale de la police aux frontières - direction zonale Sud Ouest du 16 avril 2021 ;

SUR proposition du secrétaire général de la préfecture de la Vienne ;

ARRETE

Article 1:

La Société "Les 4 Vents" sise 16-18 rue Maréchal Foch à Jarville-La-Malgrange (54140) est autorisée à déroger aux hauteurs de survol des agglomérations et rassemblements de personnes dans le département de la Vienne, afin d'effectuer des prises de vues (thermographie et photogrammétrie) à compter de la notification du présent arrêté et ce jusqu'au 19 mai 2022.

Article 2:

En application de l'arrêté du 24 juillet 1991 et son annexe (JO du 30/08/1991) relatif aux conditions d'utilisation des aéronefs civils en aviation générale, notamment en ce qui concerne les dispositions visant le manuel d'activités particulières, celui-ci devra être déposé auprès du district aéronautique et une copie en sera conservée à bord de l'aéronef utilisé, afin que l'exploitant et son personnel puissent veiller à sa stricte application (chapitre 3 de l'annexe de l'arrêté du 24 juillet 1991).

L'article R 131-1 du code de l'aviation civile qui dispose que « un aéronef ne peut survoler une ville ou une agglomération qu'à une altitude telle que l'atterrissage soit toujours possible même en cas d'arrêt du moyen de propulsion, en dehors de l'agglomération ou sur un aérodrome public » devra être respecté.

Respect de la réglementation « SERA » et « AROPS ».

Les hauteurs de survol devront être adaptées à la largeur des agglomérations survolées. Elles devront toujours être suffisantes et les routes suivies telles qu'en toutes circonstances, y compris en cas d'avarie, l'appareil soit en mesure de regagner un terrain dégagé. Lorsque cela s'avérera nécessaire, un aéronef multi-moteurs sera mis en œuvre.

Les opérateurs devront s'assurer que les trajectoires choisies ne mettent pas en cause la tranquillité et la sécurité publiques, en l'occurrence une précaution particulière sera apportée afin que soit évité le survol des établissements sensibles tels qu'hôpitaux, établissements pénitentiaires, etc...

Les documents du pilote (licence/qualifications/certificats d'aptitude médicaux...) et de l'aéronef seront conformes à la réglementation en vigueur et en cours de validité (cas notamment des éventuels appareils immatriculés à l'étranger).

La présence à bord de toute personne n'ayant pas une fonction en relation avec le but du vol effectué est interdite (§ 5.4 de l'arrêté du 24.07.1991).

Pour l'enregistrement d'images ou de données dans le champ du spectre visible : respect de l'arrêté du 27 juillet 2005 portant application de l'article D 133-10 du code de l'aviation civile.

En cas de publicité aérienne, la société sera tenue d'aviser préalablement le service du libellé exact de la banderole.

Respect des NOTAM en cours ainsi que les zones réglementées (ZIT, ZRT,...).

En application de la réglementation, le pilote avisera la DZPAF sud-ouest avant tout vol ou groupe de vols, en indiquant les horaires et les lieux précis survolés pour les nécessités de la mission projetée, par téléphone au 05 56 47 60 81 ou par messagerie électronique (dcpaf-bpa-bordeaux@interieur.gouv.fr). De même, tout accident ou incident devra être immédiatement signalé.

Dans le cadre de la mise en œuvre du plan VIGIPIRATE renforcé, la plus grande vigilance s'impose et toutes les mesures appropriées devront être prises, en conformité avec la réglementation en vigueur, aux fins d'assurer les conditions de sûreté et de sécurité nécessaires au bon déroulement des activités aéronautiques envisagées (renseignements, vérifications, contrôles, signalement de tout comportement ou activités suspects...). Il est rappelé en particulier, que tout vol effectué dans le cadre de la dérogation de survol sollicitée devra faire l'objet d'un avis à la DZPAF sud-ouest.

La dérogation sera valable pour le cas général (CAS 1 selon la terminologie technique de l'aviation civile). Dans l'éventualité d'autres cas dérogatoires (CAS 2) une demande particulière devra être sollicitée.

Les personnes utilisant des appareils d'enregistrement d'images ou de données en dehors du spectre visible doivent posséder une autorisation pour la photographie et la cinématographie aérienne (article D.133-10 du code de l'aviation civile).

Article 3:

L'opérateur devra se conformer strictement aux prescriptions émises par la direction de l'aviation civile, dans les conditions techniques et opérationnelles (annexe du présent arrêté).

Article 4:

Le présent arrêté peut faire l'objet des recours suivants :

1) un recours administratif dans le délai de deux mois suivant la notification de la décision, en déposant :

- soit un recours gracieux auprès de la préfète de la Vienne, place Aristide Briand, 86021 Poitiers cedex ;
- soit un recours hiérarchique auprès du ministre de l'intérieur, direction des libertés publiques et des affaires juridiques – bureau des polices administratives – place Beauvau, 75800 Paris.

En l'absence de réponse de l'administration dans un délai de deux mois à compter de la date de réception du recours gracieux ou hiérarchique, celui-ci est considéré comme implicitement rejeté.

2) un recours juridictionnel peut être formé devant le juge administratif. Ce recours contentieux doit être déposé auprès du Président du tribunal administratif de Poitiers, 15 rue de Blossac, 86020 Poitiers cedex.

Le tribunal administratif peut être saisi via l'application internet Télérecours citoyens, en suivant les instructions disponibles sur le site suivant : www.telerecours.fr .

Ce recours juridictionnel doit être déposé au plus tard dans les deux mois qui suivent la date de notification de la décision contestée ou la date de rejet du recours gracieux ou hiérarchique.

Les voies de recours précitées n'ont pas un caractère suspensif.

Article 5:

Le secrétaire général de la préfecture de la Vienne, la direction de la sécurité de l'aviation civile du sud-ouest, la commissaire divisionnaire, DZPAF - Zone Sud-Ouest- B.P. 925, 33062 BORDEAUX Cedex, sont chargés, chacun en ce qui le concerne, de l'exécution du présent arrêté qui sera publié au recueil des actes administratifs de la Préfecture de la Vienne et dont un exemplaire sera notifié à :

Société "Les 4 Vents" - 16-18 rue Maréchal Foch - 54140 JARVILLE-LA-MALGRANGE

Pour la préfète et par délégation,
Le secrétaire général,



Émile SOUMBO

ANNEXE : Conditions techniques et opérationnelles

1. Opérations

L'exploitant doit procéder aux opérations précitées conformément à l'ensemble des exigences techniques et opérationnelles applicables

- du règlement (UE) n°965/2012 modifié *déterminant les exigences techniques et les procédures administratives applicables aux opérations aériennes*

2. Régime de vol et conditions météorologiques

Les opérations seront conduites selon les règles de mise en œuvre du point FRA.SERA.5001 de l'arrêté du 11 décembre 2014 modifié *relatif à la mise en œuvre du règlement (UE) n° 923/2012*.

3. Hauteurs de vol

En **VFR de jour**, la hauteur minimale de vol au-dessus du sol est fixée à :

Pour les aéronefs monomoteurs :

- **300 m** au-dessus des agglomérations de largeur moyenne inférieure à 1 200 m ou rassemblement de moins de 10000 personnes ou établissement « seuil haut »
- **400 m** au-dessus des agglomérations de largeur moyenne comprise entre 1200 m et 3600 m ou rassemblement de 10000 à 100000 personnes
- **500 m** au-dessus des agglomérations de largeur moyenne supérieure à 3600 m ou rassemblement de plus de 100000 personnes

Pour les aéronefs multimoteurs : **200 m**.

Ces réductions de hauteur ne sont pas valables pour :

- le survol d'hôpitaux, de centres de repos ou de tout autre établissement ou exploitation portant une marque distinctive d'interdiction de survol à basse altitude ;
- le survol d'établissements pénitentiaires.

En **VFR de nuit**, la hauteur minimale de vol est fixée à la plus contraignante des valeurs suivantes :

- **600 m** au-dessus du sol,
- dans les régions accidentées ou montagneuses : **600 m (2000 ft)** au-dessus de l'obstacle le plus élevé situé dans un rayon de 8 km autour de l'aéronef,
- ailleurs que dans les régions accidentées ou montagneuses : **450 m (1500 ft)** au-dessus de l'obstacle le plus élevé situé dans un rayon de 8 km autour de l'aéronef.

Conformément au point SERA 3105 du règlement (UE) n° 923/2012 modifié précité, la hauteur de vol est suffisante pour permettre, en cas d'urgence, d'atterrir sans mettre indûment en danger les personnes ou les biens à la surface.

La hauteur de vol est telle que l'atterrissage soit toujours possible, même en cas de panne moteur, en dehors des agglomérations ou sur un aéroport public.

4. Pilotes

Opérations AIR OPS SPO et NCO

- Les pilotes doivent disposer de licences professionnelles conformes au règlement AIRCREW avec un certificat médical de classe 1.

5. Navigabilité

- Les aéronefs utilisés sont titulaires d'un Certificat de Navigabilité valide ou pour un ULM de classe 5, d'une carte d'identification valide ;
- Les modifications éventuelles de l'appareil dues au type de l'opération spécialisée devront avoir été approuvées par l'Agence Européenne pour la Sécurité Aérienne (AESA) ou par l'Etat d'immatriculation de l'appareil ;

6. Conditions opérationnelles

- Les conditions d'exploitation dans la configuration spéciale dues à l'opération spécialisée doivent être inscrites dans le manuel de vol.
- **Pour des opérations de Publicité, Prises de vues aériennes ou Observation/Surveillance au moyen d'avions**, la vitesse permettant des manœuvres doit avoir une marge suffisante par rapport à la vitesse de décrochage et les vitesses minimales de contrôle. **Pour des opérations au moyen d'hélicoptères multimoteur**, la vitesse minimale doit être supérieure ou égale à la vitesse de sécurité au décollage (VSD) sauf si les performances de l'hélicoptère lui permettent d'acquiescer, dans les conditions du vol, cette vitesse de sécurité et de maintenir ses performances ascensionnelles après avoir évité tous les obstacles, malgré la panne du groupe motopropulseur le plus défavorable.

7. Divers

- Le pilote devra respecter le statut et les conditions de pénétration des différentes classes d'espaces aériens et zones réglementées, dangereuses et interdites.
- L'exploitant devra s'assurer que les trajectoires choisies ne mettent pas en cause la tranquillité et la sécurité publique, en l'occurrence, une précaution particulière sera apportée afin que soit évité le survol des établissements sensibles tel qu'hôpitaux, établissements pénitentiaires, etc.
- La présence à bord de toute personne n'ayant pas une fonction en relation avec le but du vol est notamment interdite lors des vols effectués dans le cadre d'une opération spécialisée. Les personnes qui sont admises à bord des appareils doivent avoir des fonctions en relation avec les opérations effectuées et ceci doit être clairement défini dans le manuel d'activité particulière ou le manuel d'exploitation (Task Specialist).
- L'information des riverains ainsi que l'évacuation de tout ou partie de la zone concernée pourront, dans certains cas exceptionnels de très basse altitude, être décidées par le préfet du département.

PREFECTURE de la VIENNE

86-2021-04-23-00004

Arrêté n°2021-SIDPC-031 portant
renouvellement d'agrément de l'association
"Protection Civile de la Vienne" pour les
formations aux premiers secours

Arrêté n°2021-SIDPC-031

portant renouvellement d'agrément de l'association "Protection Civile de la Vienne" pour les formations aux premiers secours

La Préfète de la Vienne
Officier de la Légion d'honneur
Officier de l'Ordre national du mérite
Chevalier du Mérite agricole

Vu le code de la sécurité intérieure ;

Vu le décret n° 91-834 du 30 août 1991 modifié relatif à la formation aux premiers secours ;

Vu le décret n° 92-514 du 12 juin 1992 modifié relatif à la formation de moniteur des premiers secours ;

Vu le décret du 15 janvier 2020 du président de la République portant nomination de Madame Chantal CASTELNOT, préfète de la Vienne ;

Vu le décret n° 97-48 du 20 janvier 1997 modifié portant diverses mesures relatives au secourisme ;

Vu l'arrêté du 8 juillet 1992 modifié relatif aux conditions d'habilitation ou d'agrément pour les formations aux premiers secours ;

Vu l'arrêté du 24 juillet 2007 modifié, fixant le référentiel national de compétences de sécurité civile relatif à l'unité d'enseignement « prévention et secours civiques de niveau 1 » (PSC1) ;

Vu l'arrêté du 24 août 2007 modifié fixant le référentiel national de compétences de sécurité civile relatif à l'unité d'enseignement « premiers secours en équipe de niveau 1 » (PSE1) ;

Vu l'arrêté du 14 novembre 2007 modifié fixant le référentiel national de compétences de sécurité civile relatif à l'unité d'enseignement « premiers secours en équipe de niveau 2 » (PSE2) ;

Vu l'arrêté du 8 août 2012 modifié, fixant le référentiel national de compétences de sécurité civile relatif à l'unité d'enseignement « pédagogie initiale et commune de formateur » ;

Vu l'arrêté du 17 août 2012 fixant le référentiel national de compétences de sécurité civile relatif à l'unité d'enseignement « conception et encadrement d'une action de formation » ;

Vu l'arrêté du 17 août 2012 modifié, fixant le référentiel national de compétences de sécurité civile relatif à l'unité d'enseignement « pédagogie appliquée à l'emploi de formateurs de formateurs » ;

Vu l'arrêté du 3 septembre 2012 modifié, fixant le référentiel national de compétences de sécurité civile relatif à l'unité d'enseignement « pédagogie appliquée à l'emploi de formateur aux premiers secours » ;

Vu l'arrêté du 4 septembre 2012 modifié, fixant le référentiel national de compétences de sécurité civile relatif à l'unité d'enseignement « pédagogie appliquée à l'emploi de formateur en prévention et secours civiques » ;

Vu l'arrêté n°2018-SIDPC-039 en date du 26 octobre 2018 portant demande d'agrément de l'association « Protection Civile de la Vienne » pour les formations aux premiers secours ;

Vu l'arrêté n° 2021-SG-DCPPAT-015 en date du 26 mars 2021 donnant délégation de signature en matière d'administration générale à Monsieur Émilie HAVEZ, sous-préfète, directrice de cabinet de la préfète de la Vienne ;

Vu l'attestation du 02 novembre 2020 au terme de laquelle, le président national de la Fédération Nationale de Protection Civile certifie l'affiliation à sa fédération, de l'association « Protection Civile de la Vienne » ;

Sur proposition de Madame la directrice de cabinet de la préfète de la Vienne ;

ARRÊTE :

Article 1 : En application du Titre I de l'arrêté du 8 juillet 1992 modifié, susvisé, l'association « Protection Civile de la Vienne » est habilitée à délivrer les unités d'enseignements suivantes :

- Prévention et secours civiques de niveau 1 (PSC 1);
- Premiers secours en équipe de niveau 1 (PSE 1);
- Premiers secours en équipe de niveau 2 (PSE 2);
- Pédagogie appliquée à l'emploi de formateur aux premiers secours (PAE FPS) ;
- Pédagogie appliquée à l'emploi de formateur en prévention et secours civiques (PAE FPSC) ;

La faculté de dispenser ces unités d'enseignement est subordonnée à la détention d'une décision d'agrément, en cours de validité, de ses référentiels internes de formation et de certification, délivrée par la direction générale de la sécurité civile et de la gestion des crises.

Article 2 : Sous réserve du renouvellement annuel de son affiliation à la Fédération Nationale de Protection Civile, l'agrément départemental est renouvelé à compter du 26 octobre 2020 pour une durée de 2 ans.

Article 3 : L'association est tenue d'adresser annuellement au préfet un bilan d'activités faisant apparaître notamment le nombre d'auditeurs, le nombre d'attestations de formation aux premiers secours délivrées ainsi que le nombre de participations de ses médecins et moniteurs aux sessions d'examens organisées dans le département ;

Article 4 : Toute modification apportée au dossier ayant permis la délivrance du présent agrément doit être communiquée sans délai au Préfet de la Vienne.

Article 5 : Le renouvellement de l'agrément sera accordé sous réserve du respect des conditions fixées par l'article 16 de l'arrêté du 8 juillet 1992 modifié susvisé.

Article 6 : S'il est constaté des insuffisances graves dans la mise en œuvre du présent agrément, notamment un fonctionnement non conforme aux conditions décrites dans le dossier ayant permis la délivrance de l'agrément ou à celui présenté dans les référentiels internes de formation et de certification précités, le Préfet peut prendre les dispositions mentionnées dans l'article 17 de l'arrêté du 8 juillet 1992 modifié susvisé.

Article 7 : Conformément aux dispositions des articles R. 421-1 à R. 421-5 du code de justice administrative, le présent arrêté peut faire l'objet d'un recours contentieux devant le tribunal administratif de Poitiers dans le délai de deux mois à compter de sa notification ou de sa publication.

Article 8 : Mme la Directrice de cabinet de la préfète de la Vienne et Mme le Chef du Service Interministériel de Défense et de Protection Civile sont chargées, chacune en qui la concerne, de l'exécution du présent arrêté qui sera publié au recueil des actes administratifs.

Fait à Poitiers, le 23 avril 2021

Pour la préfète et par délégation,
La sous-préfète, directrice de Cabinet

Émilia HAVEZ

