

**Arrêté n° 2023-DDT-10**

portant approbation des cartes de bruit des infrastructures routières et autoroutières du département de la Vienne dont le trafic annuel est supérieur à 3 millions de véhicules (4ème échéance 2022-2027)

Le Préfet de la Vienne

**Vu** la directive européenne 2002/49/CE du Parlement et du Conseil du 25 juin 2002 relative à l'évaluation et à la gestion du bruit dans l'environnement modifiée par la directive (UE) 2015/996 du 19 mai 2015, établissant des méthodes communes d'évaluation du bruit ;

**Vu** le code de l'Environnement, notamment ses articles L 572-1 à L 572-11 et R 572-1 à R 572-12 ;

**Vu** l'arrêté ministériel du 4 avril 2006 relatif à l'établissement des cartes de bruit et des plans de prévention du bruit dans l'environnement ;

**Vu** l'arrêté préfectoral n°2018-DDT-608 du 11 octobre 2018 portant approbation au titre de l'échéance 3 de la directive 2002/49/CE des cartes de bruit des infrastructures routières et autoroutières du département de la Vienne dont le trafic annuel est supérieur à 3 millions de véhicules ;

**Vu** les données cartographiques communiquées par le Centre d'études et d'expertise sur les risques, l'environnement, la mobilité et l'aménagement le 11 mai 2022 pour le réseau routier non concédé du département de la Vienne ;

**Vu** les données cartographiques communiquées par les sociétés concessionnaire d'autoroute Cofiroute le 8 juin 2022 et Vinci Autoroutes (Réseau ASF) le 17 février 2022 pour les infrastructures autoroutières concédées du département de la Vienne ;

**Vu** la consultation des gestionnaires dans le cadre de l'observatoire du bruit en date du 31 mai 2022 ;

**Considérant** que les cartes de bruit doivent être réexaminées et, le cas échéant, révisées, au moins tous les 5 ans ;

**Considérant** que ce réexamen a conduit à une révision de la cartographie des infrastructures routières et autoroutières recevant un trafic annuel supérieur à 3 millions de véhicules ;

**Sur** proposition de Monsieur le Directeur Départemental des Territoires de la Vienne ;

## ARRÊTE

### ARTICLE 1 - Objet de l'arrêté :

Sont arrêtées les cartes de bruit stratégiques de 4ème échéance des infrastructures routières et autoroutières selon les modalités ci-après.

Les annexes ci-jointes représentent les infrastructures concernées et les communes exposées au bruit.

### ARTICLE 2 - contenu des cartes de bruit stratégiques :

Les cartes de bruit se composent des documents suivants :

- Des documents graphiques, listés ci-après :
  - ✓ deux représentations graphiques des zones exposées au bruit indiquant la graduation de l'exposition au bruit appelées carte « de type A » à l'aide des courbes isophones avec un pas de 5 dB(A) :
    - selon l'indicateur Lden (sur 24h) allant de 55 dB(A) à 75 dB(A) et plus ;
    - selon l'indicateur Ln (en période de nuit) allant de 50 dB(A) à 70 dB(A) et plus ;
  - ✓ deux représentations graphiques des zones de dépassement de valeurs limites, appelées cartes « de type C » qui concernent les bâtiments d'habitation, ainsi que les établissements de soins et de santé ou d'enseignement :
    - où l'indicateur Lden dépasse 68 dB(A) pour les voies routières et autoroutières
    - où l'indicateur Ln dépasse 62 dB(A) pour les voies routières et autoroutières
- des tableaux de données fournissant :
  - ✓ une estimation du nombre de personnes vivant dans les bâtiments d'habitation, du nombre d'établissement d'enseignement et de santé situés dans les zones exposées au bruit ;
  - ✓ une évaluation du nombre de personnes affectées par les effets nuisibles dus à l'exposition au bruit mentionnés à l'article R. 572-6 du code de l'environnement ;
  - ✓ la superficie totale en kilomètres carrés exposée à des valeurs Lden supérieures à 55, 65 et 75 dB(A)
- un résumé non technique présentant les principaux résultats de l'évaluation réalisée et l'exposé sommaire de la méthodologie employée pour leur élaboration.

### ARTICLE 3 - Mise à disposition du public :

Ces documents et le présent arrêté sont mis en ligne dans la rubrique <Cartes stratégiques du bruit - réseau routier> de la thématique *Politiques publiques> Environnement, risques naturels et technologiques>Bruit-des-transports-et-du-voisinage* du site internet des services de l'Etat du département de la Vienne.

Adresse : <http://www.vienne.gouv.fr/Politiques-publiques/Environnement-risques-naturels-et-technologiques/Bruit-des-transports-et-du-voisinage/Cartes-strategiques-du-bruit-reseau-routier>

Ils sont par ailleurs consultables à la DDT de la Vienne, Service Prévention des Risques et Animation Territoriale (unité Cadre de Vie et Sécurité Routière) – 20 rue de la Providence – 86020 POITIERS Cedex

#### **ARTICLE 4 - Notification :**

Les cartes de bruit mentionnées dans le présent arrêté sont transmises pour information :

- aux gestionnaires concernées par l'élaboration des Plans de Prévention du Bruit dans l'Environnement ;
- à la Direction Régionale de l'Environnement de l'Aménagement et du Logement de Nouvelle-Aquitaine (DREAL) ;
- au Ministère de la transition écologique et solidaire (Direction générale de la prévention des risques – Service des risques sanitaires liés à l'environnement, des déchets et des pollutions diffuses – Mission bruit et agents physiques).

#### **ARTICLE 5 - Abrogation :**

L'arrêté préfectoral n°2018-DDT-608 du 11 octobre 2018 portant approbation des cartes de bruit stratégiques des infrastructures routières et autoroutières 3ème échéance est abrogé.

#### **ARTICLE 6 - Publication :**

Le présent arrêté est publié au recueil des actes administratifs de la Préfecture de la Vienne.

#### **ARTICLE 7 - Recours :**

Le présent arrêté est susceptible de faire l'objet d'un recours en annulation devant le tribunal administratif de Poitiers, dans un délai de deux mois à compter de sa notification.

Dans le même délai, un recours gracieux est également possible auprès de l'autorité signataire du présent arrêté. Cette démarche prolonge le délai du recours contentieux qui doit alors être introduit dans les deux mois suivant la réponse au recours gracieux (l'absence de réponse au terme de deux mois vaut rejet implicite du recours gracieux).

#### **ARTICLE 8 - Exécution :**

La Secrétaire Générale de la Préfecture et le Directeur Départemental des Territoires de la Vienne, sont chargés chacun en ce qui le concerne, de l'exécution du présent arrêté.

Fait à Poitiers, le

**20 JAN. 2023**

le Préfet



**Jean-Marie GIRIER**



# ANNEXES

## 1) Liste des communes du département impactées par la zone de bruit cartographiée de l'A10

| Commune                 | Commune               | Commune                  |
|-------------------------|-----------------------|--------------------------|
| 1 ANTRAN                | 9 OLOMBIERS           | 17 NAINTRÉ               |
| 2 BEAUMONT SAINT CYR    | 10 COULOMBIERS        | 18 POITIERS              |
| 3 BERUGES               | 11 CURZAY SUR VONNE   | 19 ROUILLE               |
| 4 BIARD                 | 12 DANGE-SAINT-ROMAIN | 20 SAINT MARTIN LA PALLU |
| 5 BOIVRE-LA-VALLEE      | 13 FONTAINE-LE-COMTE  | 21 SANXAY                |
| 6 BUXEROLLES            | 14 JAUNAY-MARIGNY     | 22 USSEAU                |
| 7 CHASSENEUIL-DU-POITOU | 15 JAZENEUIL          | 23 VELLECHES             |
| 8 CHATELLERAULT         | 16 MIGNE-AUXANCES     | 24 VOUNEUIL SOUS BIARD   |

## 2) Liste des communes du département impactées par la zone de bruit cartographiée de la RN 10

| Commune            | Commune             | Commune              |
|--------------------|---------------------|----------------------|
| 1 BRUX             | 5 FONTAINE-LE-COMTE | 9 MARCAY             |
| 2 CHAMPAGNE-LE-SEC | 6 ITEUIL            | 10 POITIERS          |
| 3 CHAUNAY          | 7 LIGUGE            | 11 VALENCE EN POITOU |
| 4 CROUTELLE        | 8 LINAZAY           | 12 VIVONNE           |

## 3) Liste des communes du département impactées par la zone de bruit cartographiée de la RN 147

| Commune                 | Commune               | Commune                |
|-------------------------|-----------------------|------------------------|
| 1 BUXEROLLES            | 6 LHOMMAIZE           | 11 MONTAMISE           |
| 2 CHASSENEUIL-DU-POITOU | 7 LUSSAC-LES-CHATEAUX | 12 NIEUIL-L'ESPOIR     |
| 3 CIVAUX                | 8 MAZEROLLES          | 13 NOUAILLE-MAUPERTUIS |
| 4 DIENNE                | 9 MIGNALOUX-BEAUVOIR  | 14 POITIERS            |
| 5 FLEURE                | 10 MIGNE-AUXANCES     | 15 SAVIGNY-LEVESCAULT  |

## 4) Liste des communes du département impactées par la zone de bruit cartographiée de la RN 149

| Commune   | Commune          |
|-----------|------------------|
| 1 QUINCAY | 3 CISSE          |
| 2 VOUILLE | 4 MIGNE-AUXANCES |

**5) Liste des communes du département impactées par la zone de bruit cartographiée des routes départementales RD 1, 20D, 30, 161, 162, 347, 725, 757, 910, 910Z et 951**

**Tronçons concernés**

|        |  |
|--------|--|
| RD 1   | Du carrefour giratoire avec la RD 910 et l'avenue Jean Moulin au Sud de Châtelleraut au giratoire avec la RD 161 au Nord   |
| RD 20D | Du carrefour giratoire avec le péage de l'A10 à l'échangeur avec la RD 910 sur Chasseneuil-du-Poitou   |
| RD 30  | Du carrefour giratoire avec la RD 12 à Migné-Auxances à l'échangeur avec la RD 910 à Poitiers  |
| RD161  | Rocade est de Châtelleraut, de la voie d'insertion avec la RD 910 au Sud au carrefour giratoire avec la RD 1 au Nord   |
| RD162  | Rocades est, sud-est et sud de Poitiers, du carrefour avec la RD 4 (rue de la Vicendrerie au nord, au carrefour avec la RD 910 au Sud (Pointe à Miteau)  |
| RD347  | Du carrefour giratoire entre la RN 147 et la RD 347 (Puy-Blanc) à Migné-Auxances à l'intersection avec la RD 18 à Saint-Martin-La-Pallu (Etables)  |
| RD725  | Du Carrefour giratoire RD 161 à l'entrée de Châtelleraut et Pont Henry IV dans l'agglomération de Châtelleraut   |
| RD757  | Du carrefour avec la RD 910 à Poitiers au carrefour entre la rue de Saumur et la rue de Richelieu à Migné-Auxances   |
| RD910  | De la jonction de la RN 10 / RD 910 à Croutelle au carrefour giratoire avec la RD 58 à Dangé-Saint-Romain et du carrefour d'Argenson à Ingrandes avec la RD 161 en sortie Nord de Châtelleraut |
| RD910Z | Du carrefour giratoire avec l'avenue de Paris au carrefour giratoire de la RD 910 sur la commune Poitiers  |
| RD951  | De l'échangeur avec la RN 147 à Mignaloux-Beauvoir au carrefour avec la RD 153 à Jardres   |

| Commune                 | RD  | Commune                           | RD   |
|-------------------------|-----|-----------------------------------|------|
| 1 ANTRAN                | 910 | 17 MIGNALOUX-BEAUVOIR             | 951  |
| 2 AVANTON               | 347 | 18 MIGNE-AUXANCES                 | 30   |
| 3 BEAUMONT SAINT CYR    | 910 |                                   | 347  |
| 4 BIARD                 | 910 |                                   | 757  |
| 5 BUXEROLLES            | 162 |                                   | 910  |
| 6 CENON-SUR-VIENNE      | 161 | 19 NAINTRE                        | 161  |
| 7 CHASSENEUIL-DU-POITOU | 20D |                                   | 910  |
|                         | 910 | 20 NEUVILLE DE POITOU             | 347  |
| 8 CHATELLERAULT         | 1   | 21 POITIERS                       | 30   |
|                         | 161 |                                   | 162  |
|                         | 725 |                                   | 757  |
|                         | 910 |                                   | 910  |
| 9 CISSE                 | 347 |                                   | 910Z |
| 10 CROUTELLE            | 910 | 22 SAINT MARTIN LA PALLU          | 347  |
| 11 DANGE-SAINT-ROMAIN   | 910 | 23 SAINT-BENOIT                   | 162  |
| 12 DISSAY               | 910 | 24 SAINT-GEORGES-LES-BAILLARGEAUX | 910  |
| 13 FONTAINE-LE-COMTE    | 910 | 25 SAINT-JULIEN-L'ARS             | 951  |
| 14 INGRANDES            | 910 | 26 SEVRES ANXAUMONT               | 951  |
| 15 JARDRES              | 951 | 27 VOUNEUIL SOUS BIARD            | 30   |
| 16 JAUNAY-MARIGNY       | 910 |                                   | 910  |

## 6) Liste des infrastructures concernées de la CU du Grand Poitiers et des communes du département impactées par la zone de bruit cartographiée

### Tronçons concernés

|   |                              |
|---|------------------------------|
| avenue de la Libération                     | boulevard Savari             |
| avenue de Lafayette                         | boulevard Sous Blossac       |
| avenue de Nantes                            | boulevard Tison              |
| avenue de Northampton                       | place Jean de Berry          |
| avenue de Paris                             | pont Achard                  |
| avenue du 8 mai 1945                        | pont Saint-Cyprien           |
| avenue du plateau des Glières               | route de Chauvigny           |
| avenue du recteur Pineau                    | route de Gençay              |
| avenue Jacques Cœur                         | route de Parthenay           |
| boulevard de l'abbé Georges Fremont         | rue de Chaumont              |
| boulevard Anatole France                    | rue de l'intendant le nain   |
| boulevard Bajon                             | rue de la Gibauderie         |
| boulevard Chasseigne                        | rue de la Milétrie           |
| boulevard du grand cerf                     | Rue du faubourg du Pont Neuf |
| boulevard du Maréchal de Lattre de Tassigny | Rue du pont Saint-Cyprien    |
| boulevard du pont Joubert                   | Rue Georges Guynemer         |
| boulevard François Albert                   | Rue Jean Jaurès              |
| boulevard Jeanne d'Arc                      | Voie André Malraux           |
| boulevard Pont Achard                       |                              |

### Commune

- 1 BUXEROLLES
- 2 MIGNALOUX-BEAUVOIR
- 3 POITIERS

## 7) Liste des infrastructures concernées de la commune de Châtellerault

### Tronçons concernés

|                               |  |
|-------------------------------|--|
| avenue d'Argenson             | avenue Pierre Abelin                         |
| avenue du Maréchal Leclerc    | avenue Robert Schumann                       |
| avenue du Président Roosevelt | boulevard Victor Hugo                        |
| avenue Georges Clémenceau     | carrefour giratoire du Préfet Marcel Wiltzer |
| avenue Louis Ripault          | faubourg Saint Jacques                       |

### Commune

- 1 CHATELLERAULT



**PRÉFET  
DE LA VIENNE**

*Liberté  
Égalité  
Fraternité*

# Cartes de Bruit Stratégiques du département de la Vienne Echéance 4 (2022 - 2027) Les infrastructures routières concernées et les communes impactées

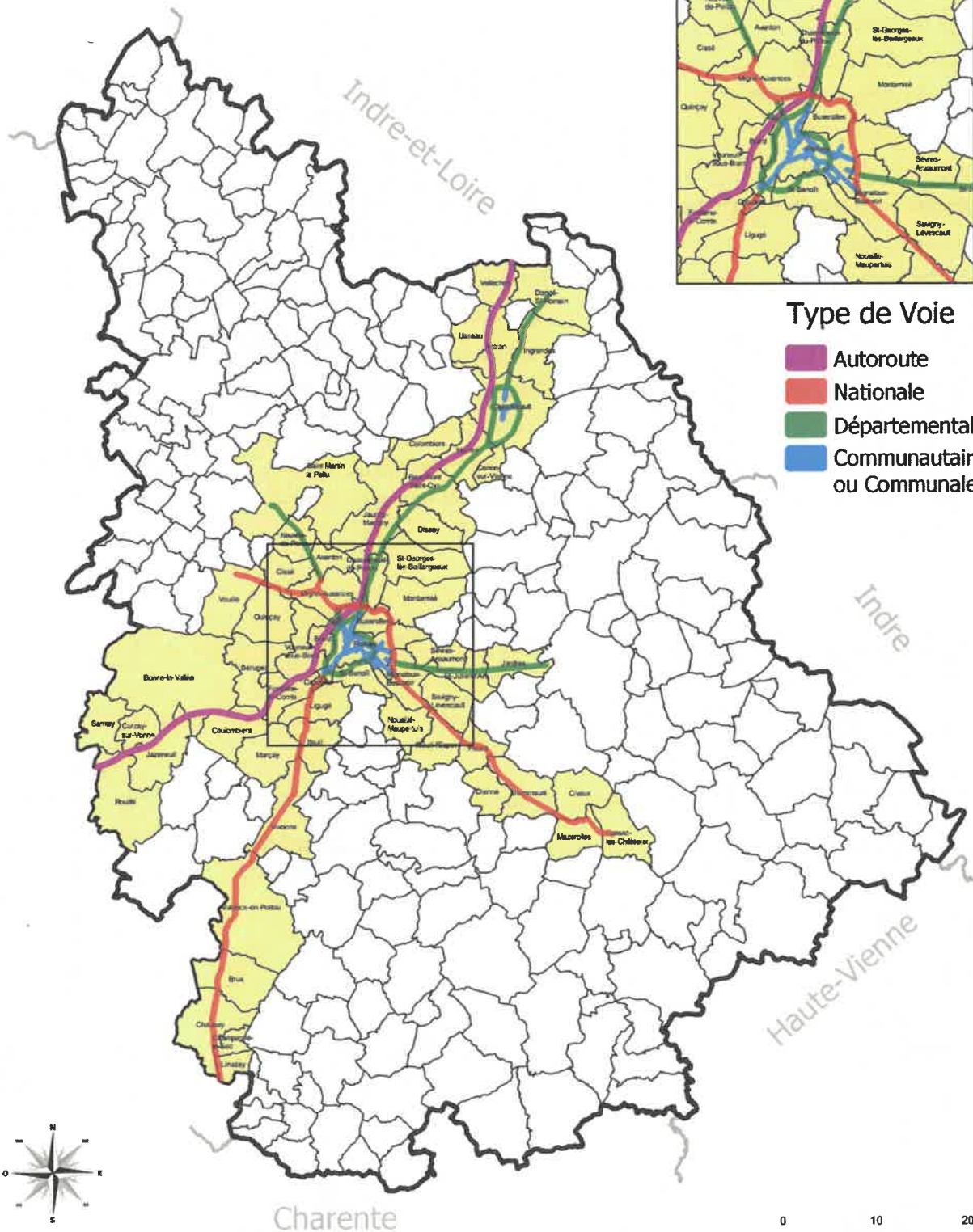

SOURCES : ©IGN - BDtopo©2021- CEREMA Sud Ouest /Cofiroute / ASF  
REALISATION : DDT86/SPRAT/CVSR  
Août 2022